

平成 25 年 度

（平成 25 年 4 月 1 日 から）
（平成 26 年 3 月 31 日 まで）

業 務 報 告 書

公益社団法人 香川県青果物協会

住所 高松市一宮町刷塚 1 4 3 1 - 1

電話 (087) 818 - 4125

目 次

平成25年度事業報告

| | |
|----------------------------|---|
| I 青果物の生産出荷の安定に関する事業の概要 | 1 |
| II 野菜価格安定に関する事業 | 2 |
| III 果実生産出荷の安定に関する事業 | 3 |
| IV 青果物の生産や消費に関する情報収集と提供の事業 | 4 |
| V 法人管理 | 4 |
| 事業報告の附属明細書 | 6 |

平成25年度決算書類

| | |
|------------------|----|
| I 貸借対照表 | 7 |
| II 正味財産増減計算書 | 8 |
| III 正味財産増減計算書内訳表 | 10 |
| IV 財務諸表に対する注記 | 12 |
| V 附属明細書 | 13 |
| VI 財産目録 | 14 |
| VII 監査報告書 | 15 |

《参考資料》

| | |
|------------------------------|----|
| 1 野菜価格安定事業補給準備金の造成額（平成25年度） | 16 |
| 2 野菜価格安定事業補給交付金の交付実績（平成25年度） | 16 |
| 3 野菜価格安定事業の推移 | 17 |
| 4 特定野菜等補給準備金の造成状況（平成25年度） | 18 |
| 5 地域野菜補給準備金の造成状況（平成25年度） | 21 |
| 6 指定野菜補給準備金の造成状況（平成25年度） | 22 |
| 7 特定野菜等補給交付金の交付実績（平成25年度） | 29 |
| 8 地域野菜補給交付金の交付実績（平成25年度） | 31 |
| 9 指定野菜補給交付金の交付実績（平成25年度） | 32 |

平成25年度事業報告書

(平成25年4月1日～平成26年3月31日)

I 青果物の生産出荷の安定に関する事業の概要

世界経済は、アメリカ経済が消費堅調で穏やかな回復基調にあり、欧州においては底打ち傾向が見られるが、ウクライナ情勢などによる不安や新興国の成長の減速などの影響から、その回復の動きは緩慢となっている。また、我が国経済は、アベノミクスにより、企業の景況感が大きく改善するなど国内景気の回復が続いている。

本県の野菜は、農業従事者の高齢化や後継者不足、販売単価の低下などにより、ブロッコリーやなばな等の増加が見られるものの、レタスやたまねぎ、きゅうりなどの主要野菜が減少している。

平成25年度の春夏野菜は、春先の低温や梅雨期の多雨、その後の高温により出荷量が大きく減少し、販売単価は前年並みであったが、販売金額は伸び悩んだ。秋冬野菜は、秋期の降雨や冬の寒波により生育の遅れや出荷量の減少に繋がり、販売単価は前半高値で推移したが、後半下落したため販売金額は減少した。平成25年度全体の販売金額は前年比で94%となった。

野菜価格安定事業の補給交付金は、前年度の冬から本年度前半に掛けての低価格でレタスや夏場のねぎ等の補給金交付が多かったが、それ以降は補給金の交付も少なく、前年並の2億6千万円余りとなった。

一方、果樹では、春先の低温や夏期の高温の影響を受けたにも関わらず、夏期果樹の生産量、販売金額ともに増加したが、表年のうんしゅうみかんは開花期の生理落花や秋の降雨により、販売数量、販売単価ともに伸び悩み、販売金額では前年対比94%と減少した。

果樹の販売については、単価が前年対比96%と低迷したものの数量の増加があり、販売金額は前年比104%となった。

こうした中で、平成19年度から実施してきた果樹経営支援対策事業による改植等の受益面積は年々増加し、平成24年度に続き15ヘクタールを上回り、16.7ヘクタールとなった。

なお、本協会は、平成25年4月1日に「公益社団法人香川県青果物協会」として設立登記を行い、新たな「公益社団法人」として発足しました。

平成25年度主要事業の一覧

| 区分 | 事業名 | 事業概要 |
|----------------|-------------------------|--|
| 野菜 価格 安定 | 特定野菜等供給産地育成価格差補給事業 | 国が定める指定野菜に準ずる特定野菜に係る準備金の造成と補給金の交付を行った。 |
| | 地域野菜価格安定対策事業 | 県が定める地域野菜に係る準備金の造成と補給金の交付を行った。 |
| 果実 生産 出荷 | 果樹経営支援対策事業及び果樹未収益期間支援事業 | 担い手が行う優良品種等への改植や園地整備事業及び改植園地の未収益期間支援事業等に助成金を交付した。 |
| | 果樹特別事業 | 果実対策特別資金を取り崩して、中央果実協会の承認を得て、かんきつ用運搬車や貯蔵庫の整備等に対して、助成金を交付した。 |

II 野菜価格安定に関する事業

1 特定野菜等供給産地育成価格差補給事業

(1) 特定野菜等補給準備金の造成と補給交付金の交付

16種類18種別126業務区分の特定野菜等（特定野菜・指定野菜）を対象として、価格低落時の補給準備金（963,701,230円）を造成した。その内訳は、国412,936,589円、県275,377,400円、生産者団体275,387,241円となった。交付予約数量は、13,730 tで、にんじくの新規産地指定、ブロッコリーや春キャベツなどの数量増があり、1,037 t増加した。

また、補給金の交付額はブロッコリーやアスパラガス等を交付対象に37,408,099円で、交付率は3.9%と低かった。

なお、特定野菜交付準備金は、前期末残高501,298,403円で、農畜産業振興機構からの補助金17,336,406円、香川県からの補助金9,173,500円、生産者団体の負担金42,388,790円ほか、特別業務資金からの振替金14,097,800円の計82,996,496円の収入で、支出は補給交付金37,408,099円、生産者団体への負担金精算返戻金19,112,242円で、期末残高は527,774,558円となった。

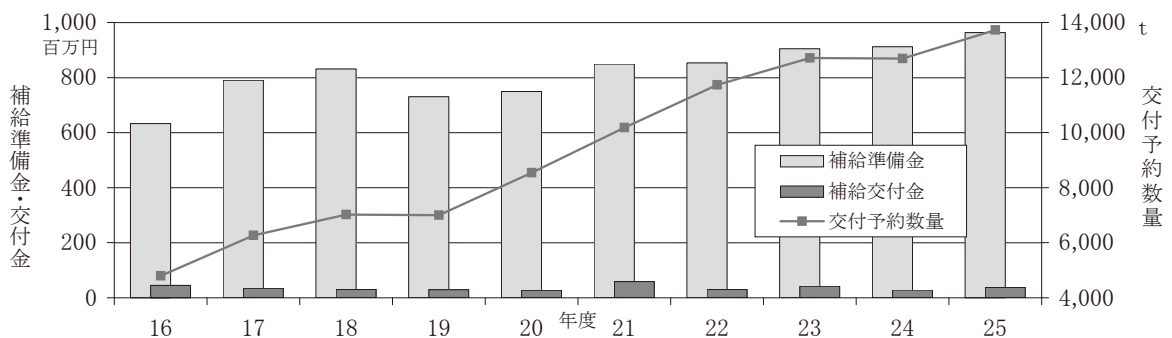

2 地域野菜価格安定対策事業

(1) 地域野菜補給準備金の造成と補給交付金の交付

7種類25業務区分の地域野菜を対象に価格低落時の補給準備金（145,811,430円）を造成した。その内訳は、県48,602,700円、生産者団体48,604,926円、本協会48,603,804円となった。交付予約数量は1,461 tで、パセリ等の数量減により前年より26 t減少した。

また、補給金の交付額は2,906,628円で、交付率は2%と低かった。

なお、地域野菜交付準備金は、前期末残高154,631,948円で、香川県からの補助金863,600円、協会負担分の振替金863,992円、生産者団体負担金4,610,304円、計6,337,896円の収入で、支出は補給交付金2,906,628円、生産者団体への負担金精算返戻金が4,689,786円、県負担分の減少に伴う特別業務資金への振替額944,400円、協会負担分の減少に伴う特別積立金への振替額944,138円で、期末残高は151,484,892円となった。

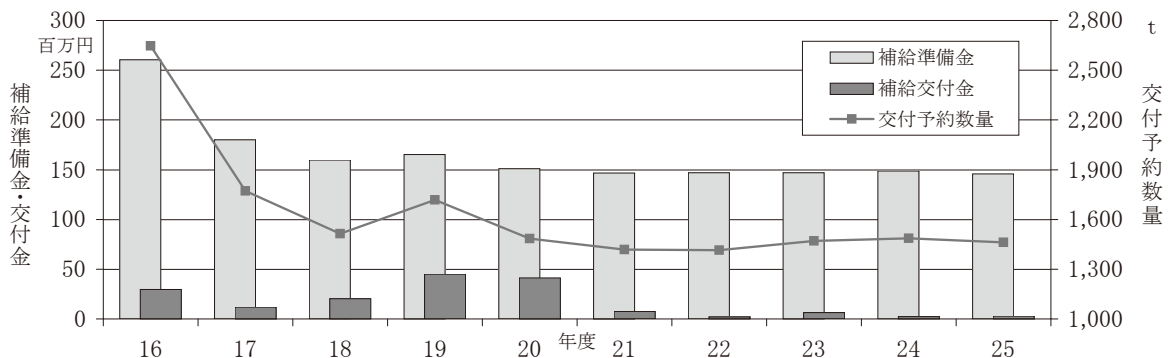

3 価格安定事業関係

9月に、香川県と本会及び香川県農協本店園芸課、販売促進課の役職員が香川県農協の各地区営農センターを巡回し、野菜価格安定事業に関する交付予約希望数量を調査するとともに、香川県や中国四国農政局との協議を行い、交付予約数量の適正化と事務処理の改善に取り組んだ。

Ⅲ 果実生産出荷の安定に関する事業

1 果実緊急需給調整特別対策事業

うんしゅうみかんの需給の安定を図るため、生産者団体主導による自主的な計画生産、計画出荷を推進した。

これらの取組を実施した上で、うんしゅうみかんが一時的に集中出荷され、市場価格が低落する恐れがある場合に発動される緊急需給調整特別対策事業に沿って、生食用果実を加工原料用に仕向けた場合の掛かり増し経費を助成するため、本年度は事業発動に備えて、数量510tに対して1/4の負担割合で県及び生産者（4選果場）が合計8,670,000円の交付準備金の造成を行った。

本年度は市場価格の大幅な下落もなく、緊急需給調整特別対策事業の発動がなかった。

2 果樹経営支援対策事業及び果樹未収益期間支援事業

各地区の果樹産地構造改革計画に即して、担い手農家が行う優良品目・品種への改植や園内道、灌水施設などの小規模園地整備等に要する経費に対して、25年度には次のとおり助成金を交付して、産地の振興に努めた。

また、改植園地に対する果樹未収益期間支援事業として、24年度第2次及び25年度第1次～第3次事業計画承認園地に対し定額助成金を交付して、果樹農家の経営安定に努めた。

なお、25年度計画承認の改植事業等の補助金交付の一部は、26年度に繰り延べされた。

| 承認年度 | 事業内容 | 事業量 | 助成金額 | 備考 |
|--------------|-----------------------|-----------------|-------------|---------|
| 24年度 25年度 | 優良品種への改植 小規模園地整備等 | 改植等面積 約1.7ha | 3,376,122円 | 第2次 |
| | | 約16.7ha | 34,627,427円 | 第1次～第3次 |
| 24年度 25年度 | 上記改植園地に対する 未収益期間支援 | 対象面積 約0.4ha | 753,600円 | 第2次 |
| | | 約16.5ha | 29,289,600円 | 第1次～第3次 |
| 合計 | | | 68,046,749円 | |

3 果樹特別事業

(公財)中央果実協会の承認を得て、過去に果実事業の準備金運用益を積立てた果実対策特別資金を取り崩し、次の事業を実施して、果樹産地の振興に努めた。

| 事業主体 | 事業内容 | 事業量 | 助成金額 | 備考 |
|-----------------------|--------------------------|--------------------------------------|----------------------|--------------|
| 香川県 果樹研究 同志会 | その他事業 (かんきつ用運搬車) | かんきつ用クローラ型 運搬車 96台 29,979,000円 | 1/2以内 14,989,500円 | 担い手農家 |
| 中央地区 果樹産地 協議会 | 品質向上設備導入事業 (貯蔵保管施設) | みかん貯蔵庫 18システム 17,818,500円 | 1/2以内 8,909,250円 | 担い手農家 |
| 坂出みかん 共撰場 運営委員会 | 選果施設等合理化事業 (集荷専用コンテナ) | 集荷用コンテナ 5,000個 3,465,500円 | 1/2以内 1,732,500円 | 坂出みかん 共撰場 |
| 合計 | | | 25,631,250円 | |

4 果実対策事業の推進

6月に、各地区果樹産地協議会事務局を巡回して事業の実施状況を確認するとともに事務の指導を行った。9月には果樹経営支援対策事業の推進打合せを行い、12月から1月にかけて改植事業の年度内完了の指導を行った。

また、果樹担当者会、果樹品目部会等を共催するなどして、果実対策の円滑な推進を図った。

5 第15回全国果樹技術・経営コンクールへの参加と受賞

全国農業協同組合中央会、(公財)中央果実協会等が主催する第15回全国果樹技術・経営コンクールに参加し、本県から高松市の秋山登・紀子氏を推薦した結果、農林水産省生産局長賞を受賞した。

IV 青果物の生産や消費に関する情報収集と提供の事業

- 1 インターネットのホームページを開設し、生産消費情報や法人情報を生産者や消費者に提供した。

V 法人管理

1 総会・理事会等の開催

1) 監査

開催日時 平成25年5月29日(水) 10時
場 所 県農協一宮別館・会議室
出席監事数 2 監事
監査事項 平成24年度事業報告、貸借対照表、財産目録、正味財産増減計算書等

2) 第1回理事会

開催日時 平成25年6月7日(金) 13時30分～14時20分
場 所 西の丸別館3階・ローズ会議室
議決事項 ①平成24年度事業報告並びに決算書類の承認について
②平成25年度定時総会の招集の決定について
③資金運用実績の報告並びに資金運用計画の策定について
④常勤理事の役員報酬について
⑤役員候補に関する細則について
⑥業務方法書の一部改正の手続きについて

3) 平成25年度定時総会

開催日時 平成25年6月27日(木) 10時55分～11時40分
場 所 JAビル3階・301会議室
出席会員数 16会員中16会員(うち、10会員は賛成の書面議決)
議決事項 ①平成24年度貸借対照表、正味財産増減計算書、附属明細書及び財産目録の承認について
②理事の補欠選任について

4) 第2回理事会

開催方法 決議の省略に基づく書面同意
決議のあった日 平成25年8月19日(月)
議決事項 ①第1回臨時総会の招集の決定について

5) 第1回臨時総会

開催方法 決議の省略に基づく書面同意
決議のあった日 平成25年9月3日(火)
議決事項 ①理事の補欠選任
②監事の補欠選任

6) 第3回理事会

開催日時 平成26年3月11日(火) 13時25分～14時20分
場 所 JAビル3階・301会議室
議決事項 ①平成26年度事業計画及び収支予算等の承認について
②第2回臨時総会の招集の決定について

7) 第2回臨時総会

開催方法 決議の省略に基づく書面同意
決議のあった日 平成26年3月26日(水)
議決事項 ①理事の補欠選任

2 役員名簿（平成26年 3月31日）

| 理事・監事 | 氏名 | 所属・主な役職 | 就任日 |
|-------|-------|-----------------|-------------|
| 理事長 | 宮武 利弘 | 香川県農協 経営管理委員会会長 | 平成25年 4月 1日 |
| 副理事長 | 田井 隆美 | 香川県農協 営農担当常務理事 | 平成25年 4月 1日 |
| 専務理事 | 西谷 寛昭 | 学識経験 | 平成25年 4月 1日 |
| 理事 | 岡田 孝浩 | 香川県農協中央会 参事 | 平成25年 9月 3日 |
| 理事 | 橋本 栄 | 全共連香川県本部 本部長 | 平成25年 4月 1日 |
| 理事 | 栗本 俊二 | 香川県農業生産流通課長 | 平成25年 6月27日 |
| 理事 | 米山 昇 | 高松市農林水産課長 | 平成25年 4月 1日 |
| 理事 | 高橋 良幸 | 観音寺市農林水産課長 | 平成25年 4月 1日 |
| 理事 | 溝口 隆 | 三木町産業振興課長 | 平成26年 3月26日 |
| 監事 | 樋口 茂 | 香川県農協 代表監事 | 平成25年 9月 3日 |
| 監事 | 眞鍋 清 | 公認会計士 | 平成25年 4月 1日 |

注：期間中の役員変更

| 理事・監事 | 氏名 | 当時の所属・主な役職 | 就任日 | 辞任日 |
|-------|--------|-------------|-------------|-------------|
| 理事 | 港 義弘 | 香川県農協中央会 参事 | 平成25年 4月 1日 | 平成25年 6月29日 |
| 理事 | 松浦 克典 | 香川県農業生産流通課長 | 平成25年 4月 1日 | 平成25年 6月27日 |
| 理事 | 安田 界優男 | 三木町産業振興課長 | 平成25年 4月 1日 | 平成25年 6月27日 |
| 理事 | 上枝 秀樹 | 三木町産業振興課長 | 平成25年 6月27日 | 平成25年12月 2日 |
| 監事 | 藤田 勝利 | 香川県農協 代表監事 | 平成25年 4月 1日 | 平成25年 7月 8日 |

3 会員名簿（16会員）

| 会員名 | 住所 |
|--------------------|---------------------|
| 香川県農業協同組合 | 高松市寿町1丁目3番6号 |
| 香川県農業協同組合中央会 | 高松市寿町1丁目3番6号 |
| 香川県信用農業協同組合連合会 | 高松市寿町1丁目3番6号 |
| 全国共済農業協同組合連合会香川県本部 | 高松市寿町1丁目3番6号 |
| 公益財団法人中央果実協会 | 東京都港区赤坂1-9-13 三会堂ビル |
| 香川県 | 高松市番町4丁目1番10号 |
| 高松市 | 高松市番町1丁目8番15号 |
| 丸亀市 | 丸亀市大手町2丁目3番1号 |
| 善通寺市 | 善通寺市文京町2丁目1番1号 |
| 観音寺市 | 観音寺市坂本町1丁目1番1号 |
| さぬき市 | さぬき市志度5385番地8 |
| 東かがわ市 | 東かがわ市湊1847-1 |
| 三豊市 | 三豊市高瀬町下勝間2373番地 |
| 三木町 | 木田郡三木町大字氷上310 |
| 綾川町 | 綾歌郡綾川町滝宮299 |
| まんのう町 | 仲多度郡まんのう町吉野下430 |

組 織 図 (平成26年 3月31日)

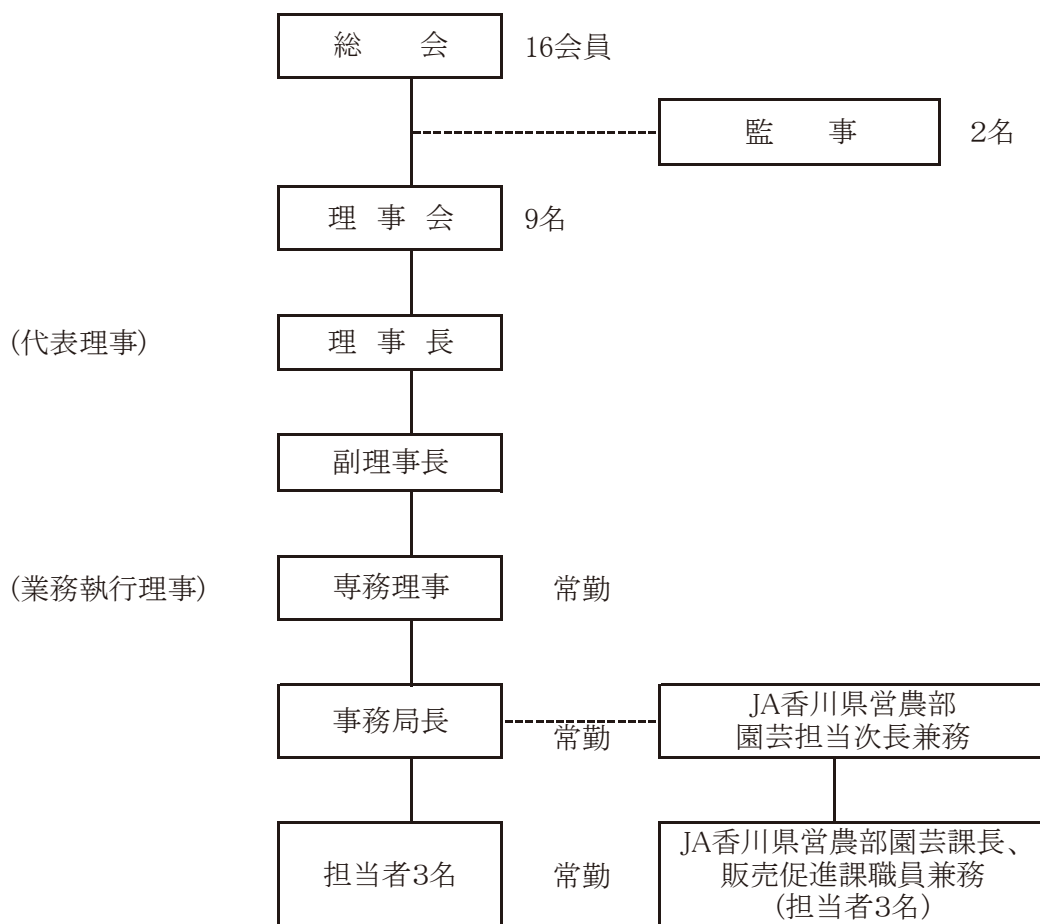

事業報告の附属明細書

I 記載すべき事項は特にない。

平成25年度決算報告書

I 貸借対照表

(平成26年3月31日現在)

(単位：円)

| 科 目 | 当年度 | 前年度 | 増 減 |
|---------------|-----------------|-----------------|---------------|
| I 資産の部 | | | |
| 1. 流動資産 | | | |
| 現金預金 | 41,336,984 | 42,883,300 | △ 1,546,316 |
| 未収金 | 4,539,349 | 4,671,459 | △ 132,110 |
| 流動資産合計 | 45,876,333 | 47,554,759 | △ 1,678,426 |
| 2. 固定資産 | | | |
| (1) 基本財産 | | | |
| 定期預金 | 27,649,000 | 27,649,000 | 0 |
| 投資有価証券 | 50,000,000 | 50,000,000 | 0 |
| 基本財産合計 | 77,649,000 | 77,649,000 | 0 |
| (2) 特定資産 | | | |
| 交付準備金(特定野菜) | 527,774,558 | 501,298,403 | 26,476,155 |
| 交付準備金(地域野菜) | 151,484,892 | 154,631,948 | △ 3,147,056 |
| 交付準備金(果実対策) | 8,670,000 | 3,415,727 | 5,254,273 |
| 特別業務資金(特定野菜) | 1,192,321 | 15,177,811 | △ 13,985,490 |
| 特別業務資金(地域野菜) | 2,875,845 | 1,914,635 | 961,210 |
| 特別積立金(野菜) | 42,398,262 | 42,095,283 | 302,979 |
| 特別資金(果実対策) | 15,305,970 | 40,906,224 | △ 25,600,254 |
| 地域野菜振興基金 | 377,000,000 | 377,000,000 | 0 |
| 特定資産合計 | 1,126,701,848 | 1,136,440,031 | △ 9,738,183 |
| (3) その他固定資産 | | | |
| 定期預金 | 75,000,000 | 75,000,000 | 0 |
| 香川県信連出資金 | 22,800,000 | 22,800,000 | 0 |
| その他固定資産合計 | 97,800,000 | 97,800,000 | 0 |
| 固定資産合計 | 1,302,150,848 | 1,311,889,031 | △ 9,738,183 |
| 資産合計 | 1,348,027,181 | 1,359,443,790 | △ 11,416,609 |
| II 負債の部 | | | |
| 1. 固定負債 | | | |
| 寄託金 | 75,000,000 | 75,000,000 | 0 |
| 固定負債合計 | 75,000,000 | 75,000,000 | 0 |
| 負債合計 | 75,000,000 | 75,000,000 | 0 |
| III 正味財産の部 | | | |
| 1. 指定正味財産 | | | |
| 指定正味財産合計 | 1,204,350,848 | 1,214,089,031 | △ 9,738,183 |
| (うち基本財産への充当額) | (77,649,000) | (77,649,000) | (0) |
| (うち特定資産への充当額) | (1,126,701,848) | (1,136,440,031) | (△ 9,738,183) |
| 2. 一般正味財産 | 68,676,333 | 70,354,759 | △ 1,678,426 |
| 正味財産合計 | 1,273,027,181 | 1,284,443,790 | △ 11,416,609 |
| 負債及び正味財産合計 | 1,348,027,181 | 1,359,443,790 | △ 11,416,609 |

Ⅱ 正味財産増減計算書

平成25年4月1日から平成26年3月31日まで

(単位：円)

| 科 目 | 当年度 | 前年度 | 増 減 |
|-----------------|-------------|-------------|--------------|
| I 一般正味財産増減の部 | | | |
| 1. 経常増減の部 | | | |
| (1) 経常収益 | | | |
| 基本財産等運用益 | 100,771 | 100,796 | △ 25 |
| 特定資産運用益 | 131,891 | 150,396 | △ 18,505 |
| 受取補助金等 | 167,176,243 | 169,949,738 | △ 2,773,495 |
| 指定正味財産からの振替額 | 89,748,005 | 70,053,606 | 19,694,399 |
| 野菜事業推進事務交付金等 | 1,347,140 | 1,245,600 | 101,540 |
| 特別業務資金 | 1,745,000 | 4,591,800 | △ 2,846,800 |
| 営農振興奨励金 | 4,539,349 | 4,671,459 | △ 132,110 |
| 果実対策推進事務交付金等 | 1,750,000 | 1,760,000 | △ 10,000 |
| 果樹経営支援対策事業等補助金 | 68,046,749 | 87,627,273 | △ 19,580,524 |
| 雑収益 | 353,795 | 361,369 | △ 7,574 |
| 受取利息 | 11,795 | 19,369 | △ 7,574 |
| 受取配当金 | 342,000 | 342,000 | 0 |
| 経常収益計 | 167,762,700 | 170,562,299 | △ 2,799,599 |
| (2) 経常費用 | | | |
| 事業費 | 167,463,653 | 167,758,858 | △ 295,205 |
| 特定野菜補給交付金 | 37,408,099 | 28,759,601 | 8,648,498 |
| 地域野菜補給交付金 | 2,906,628 | 2,300,111 | 606,517 |
| 特定野菜負担金精算金 | 19,112,242 | 26,300,435 | △ 7,188,193 |
| 地域野菜負担金精算金 | 4,689,786 | 4,959,733 | △ 269,947 |
| 緊急需給交付金 | 0 | 1,385,636 | △ 1,385,636 |
| 緊急需給負担金返還金 | 0 | 3,393,590 | △ 3,393,590 |
| 果樹特別資金特別事業補助金 | 25,631,250 | 2,954,500 | 22,676,750 |
| 果樹経営支援対策事業等補助金 | 68,046,749 | 87,627,273 | △ 19,580,524 |
| 役員報酬 | 2,656,800 | 2,721,600 | △ 64,800 |
| 給料手当 | 5,370,300 | 5,281,200 | 89,100 |
| 旅費交通費 | 719,135 | 654,993 | 64,142 |
| 通信運搬費 | 175,312 | 159,578 | 15,734 |
| 消耗品・備品費 | 0 | 186,941 | △ 186,941 |
| 印刷製本費 | 0 | 290,189 | △ 290,189 |
| 図書研修費 | 30,600 | 30,600 | 0 |
| 賃借料 | 316,260 | 263,550 | 52,710 |
| 指導料 | 210,000 | 225,000 | △ 15,000 |
| 委託費 | 0 | 200,000 | △ 200,000 |
| 会議費 | 178,182 | 59,393 | 118,789 |
| 雑費 | 12,310 | 4,935 | 7,375 |
| 管理費 | 1,977,473 | 1,963,441 | 14,032 |
| 役員報酬 | 445,200 | 302,400 | 142,800 |
| 給料手当 | 596,700 | 586,800 | 9,900 |
| 顧問報酬 | 0 | 300,000 | △ 300,000 |
| 福利厚生費 | 9,468 | 9,468 | 0 |
| 旅費交通費 | 189,495 | 232,490 | △ 42,995 |
| 通信運搬費 | 16,240 | 9,450 | 6,790 |
| 消耗品費 | 294,375 | 139,200 | 155,175 |
| 印刷製本費 | 119,700 | 76,650 | 43,050 |
| 図書研修費 | 83,000 | 113,650 | △ 30,650 |
| 支払賦課金 | 70,000 | 70,000 | 0 |
| 会議費 | 37,075 | 41,047 | △ 3,972 |
| 雑費 | 116,220 | 82,286 | 33,934 |
| 経常費用計 | 169,441,126 | 169,722,299 | △ 281,173 |
| 評価損益等調整前当期経常増減額 | △ 1,678,426 | 840,000 | △ 2,518,426 |
| 評価損益等計 | 0 | 0 | 0 |
| 当期経常増減額 | △ 1,678,426 | 840,000 | △ 2,518,426 |

(単位：円)

| 科 目 | 当年度 | 前年度 | 増 減 |
|---------------|---------------|---------------|--------------|
| 2. 経常外増減の部 | | | |
| 当期経常外増減額 | 0 | 0 | 0 |
| 当期一般正味財産増減額 | △ 1,678,426 | 840,000 | △ 2,518,426 |
| 一般正味財産期首残高 | 70,354,759 | 69,514,759 | 840,000 |
| 一般正味財産期末残高 | 68,676,333 | 70,354,759 | △ 1,678,426 |
| II 指定正味財産増減の部 | | | 0 |
| 特定資産運用益 | 360,413 | 307,144 | 53,269 |
| 受取補助金等 | 28,315,315 | 25,753,667 | 2,561,648 |
| 特定野菜交付金補助金 | 26,509,906 | 23,966,849 | 2,543,057 |
| 地域野菜交付金補助金 | 863,600 | 1,094,000 | △ 230,400 |
| 果樹緊急需給交付金補助金 | 941,809 | 692,818 | 248,991 |
| 受取負担金 | 51,334,094 | 37,392,008 | 13,942,086 |
| 特定野菜負担金 | 42,388,790 | 31,529,677 | 10,859,113 |
| 地域野菜負担金 | 4,610,304 | 5,862,331 | △ 1,252,027 |
| 果実対策負担金 | 4,335,000 | 0 | 4,335,000 |
| 一般正味財産への振替額 | △ 89,748,005 | △ 70,053,606 | △ 19,694,399 |
| 当期指定正味財産増減額 | △ 9,738,183 | △ 6,600,787 | △ 3,137,396 |
| 指定正味財産期首残高 | 1,214,089,031 | 1,220,689,818 | △ 6,600,787 |
| 指定正味財産期末残高 | 1,204,350,848 | 1,214,089,031 | △ 9,738,183 |
| III 正味財産期末残高 | 1,273,027,181 | 1,284,443,790 | △ 11,416,609 |

Ⅲ 正味財産増減計算書内訳表

平成25年4月1日から平成26年3月31日まで

(単位：円)

| 科 目 | 公益目的事業会計 (1) | | | 法人会計 | 合 計 | 備 考 |
|-----------------|--------------|------------|-------------|-----------|-------------|---------------|
| | 野菜事業 | 果実事業 | 小 計 | | | |
| I 一般正味財産増減の部 | | | | | | |
| 1. 経常増減の部 | | | | | | |
| (1) 経常収益 | | | | | | |
| 基本財産等運用益 | 0 | 0 | 0 | 100,771 | 100,771 | |
| 特定資産運用益 | 131,891 | 0 | 131,891 | 0 | 131,891 | |
| 受取補助金等 | 67,208,895 | 97,697,673 | 164,906,568 | 2,269,675 | 167,176,243 | |
| 指定正味財産からの振替額 | 64,116,755 | 25,631,250 | 89,748,005 | 0 | 89,748,005 | |
| 野菜事業推進事務交付金等 | 1,347,140 | 0 | 1,347,140 | 0 | 1,347,140 | (独)農畜産業振興機構から |
| 特別業務資金 | 1,745,000 | 0 | 1,745,000 | 0 | 1,745,000 | JA香川県から |
| 営農振興奨励金 | 0 | 2,269,674 | 2,269,674 | 2,269,675 | 4,539,349 | JA香川県から |
| 果実対策推進事務交付金等 | 0 | 1,750,000 | 1,750,000 | 0 | 1,750,000 | (公財)中央果実協会から |
| 果樹経営支援対策事業等補助金 | 0 | 68,046,749 | 68,046,749 | 0 | 68,046,749 | (公財)中央果実協会から |
| 雑収益 | 0 | 0 | 0 | 353,795 | 353,795 | |
| 受取利息 | 0 | 0 | 0 | 11,795 | 11,795 | |
| 受取配当金 | 0 | 0 | 0 | 342,000 | 342,000 | 香川県信連から |
| 経常収益計 | 67,340,786 | 97,697,673 | 165,038,459 | 2,724,241 | 167,762,700 | |
| (2) 経常費用 | | | 0 | | | |
| 事業費 | 69,154,707 | 98,308,946 | 167,463,653 | 0 | 167,463,653 | |
| 特定野菜補給交付金 | 37,408,099 | 0 | 37,408,099 | 0 | 37,408,099 | |
| 地域野菜補給交付金 | 2,906,628 | 0 | 2,906,628 | 0 | 2,906,628 | |
| 特定野菜負担金精算金 | 19,112,242 | 0 | 19,112,242 | 0 | 19,112,242 | 生産者団体精算金返戻 |
| 地域野菜負担金精算金 | 4,689,786 | 0 | 4,689,786 | 0 | 4,689,786 | 生産者団体精算金返戻 |
| 果樹特別資金特別事業補助金 | 0 | 25,631,250 | 25,631,250 | 0 | 25,631,250 | 23年度から実施 |
| 果樹経営支援対策事業等補助金 | 0 | 68,046,749 | 68,046,749 | 0 | 68,046,749 | |
| 役員報酬 | 1,476,000 | 1,180,800 | 2,656,800 | 0 | 2,656,800 | 法定福利費を含む |
| 給料手当 | 2,983,500 | 2,386,800 | 5,370,300 | 0 | 5,370,300 | 兼務JA職員の人件費負担 |
| 旅費交通費 | 267,230 | 451,905 | 719,135 | 0 | 719,135 | |
| 通信運搬費 | 95,818 | 79,494 | 175,312 | 0 | 175,312 | |
| 図書研修費 | 15,300 | 15,300 | 30,600 | 0 | 30,600 | |
| 賃借料 | 0 | 316,260 | 316,260 | 0 | 316,260 | GPS測量器レンタル代 |
| 指導料 | 105,000 | 105,000 | 210,000 | 0 | 210,000 | |
| 会議費 | 94,054 | 84,128 | 178,182 | 0 | 178,182 | |
| 雑費 | 1,050 | 11,260 | 12,310 | 0 | 12,310 | 振込手数料等 |
| 管理費 | 0 | 0 | 0 | 1,977,473 | 1,977,473 | |
| 役員報酬 | 0 | 0 | 0 | 445,200 | 445,200 | 法定福利費を含む |
| 給料手当 | 0 | 0 | 0 | 596,700 | 596,700 | 兼務JA職員の人件費負担 |
| 福利厚生費 | 0 | 0 | 0 | 9,468 | 9,468 | 健康診断料負担金 |
| 旅費交通費 | 0 | 0 | 0 | 189,495 | 189,495 | |
| 通信運搬費 | 0 | 0 | 0 | 16,240 | 16,240 | |
| 消耗品費 | 0 | 0 | 0 | 294,375 | 294,375 | |
| 印刷製本費 | 0 | 0 | 0 | 119,700 | 119,700 | 事業計画、実施報告等 |
| 図書研修費 | 0 | 0 | 0 | 83,000 | 83,000 | |
| 支払賦課金 | 0 | 0 | 0 | 70,000 | 70,000 | JA香川県中央会 |
| 会議費 | 0 | 0 | 0 | 37,075 | 37,075 | |
| 雑費 | 0 | 0 | 0 | 116,220 | 116,220 | |
| 経常費用計 | 69,154,707 | 98,308,946 | 167,463,653 | 1,977,473 | 169,441,126 | |
| 評価損益等調整前当期経常増減額 | △ 1,813,921 | △ 611,273 | △ 2,425,194 | 746,768 | △ 1,678,426 | |
| 評価損益等計 | 0 | 0 | 0 | 0 | 0 | |
| 当期経常増減額 | △ 1,813,921 | △ 611,273 | △ 2,425,194 | 746,768 | △ 1,678,426 | |

(単位：円)

| 科 目 | 公益目的事業会計 (1) | | | 法人会計 | 合 計 | 備 考 |
|---------------|---------------|--------------|---------------|-------------|---------------|---------------|
| | 野菜事業 | 果実事業 | 小 計 | | | |
| 2. 経常外増減の部 | | | | | | |
| 当期経常外増減額 | 0 | 0 | 0 | 0 | 0 | |
| 当期一般正味財産増減額 | △ 1,813,921 | △ 611,273 | △ 2,425,194 | 746,768 | △ 1,678,426 | |
| 一般正味財産期首残高 | 5,530,156 | △ 193,325 | 5,336,831 | 65,017,928 | 70,354,759 | |
| 一般正味財産期末残高 | 3,716,235 | △ 804,598 | 2,911,637 | 65,764,696 | 68,676,333 | |
| II 指定正味財産増減の部 | | | | | | |
| 特定資産運用益 | 351,953 | 8,460 | 360,413 | 0 | 360,413 | |
| 受取補助金等 | 27,373,506 | 941,809 | 28,315,315 | 0 | 28,315,315 | |
| 特定野菜交付金補助金 | 26,509,906 | 0 | 26,509,906 | 0 | 26,509,906 | |
| 香川県 | 9,173,500 | 0 | 9,173,500 | 0 | 9,173,500 | |
| (独) 農畜産業振興機構 | 17,336,406 | 0 | 17,336,406 | 0 | 17,336,406 | |
| 地域野菜交付金補助金 | 863,600 | 0 | 863,600 | 0 | 863,600 | 香川県補助金 |
| 果樹緊急需給交付金補助金 | 0 | 941,809 | 941,809 | 0 | 941,809 | (公財)中央果実協会補助金 |
| 受取負担金 | 46,999,094 | 4,335,000 | 51,334,094 | 0 | 51,334,094 | |
| 特定野菜負担金 | 42,388,790 | 0 | 42,388,790 | 0 | 42,388,790 | 生産者団体負担金 |
| 地域野菜負担金 | 4,610,304 | 0 | 4,610,304 | 0 | 4,610,304 | 生産者団体負担金 |
| 果樹緊急需給負担金 | | 4,335,000 | 4,335,000 | | 4,335,000 | 生産者団体負担金 |
| 一般正味財産への振替額 | △ 64,116,755 | △ 25,631,250 | △ 89,748,005 | 0 | △ 89,748,005 | 準備金からの振替金 |
| 当期指定正味財産増減額 | 10,607,798 | △ 20,345,981 | △ 9,738,183 | 0 | △ 9,738,183 | |
| 指定正味財産期首残高 | 1,092,118,080 | 44,321,951 | 1,136,440,031 | 77,649,000 | 1,214,089,031 | |
| 指定正味財産期末残高 | 1,102,725,878 | 23,975,970 | 1,126,701,848 | 77,649,000 | 1,204,350,848 | |
| III 正味財産期末残高 | 1,106,442,113 | 23,171,372 | 1,129,613,485 | 143,413,696 | 1,273,027,181 | |

IV 財務諸表に対する注記

1. 会計基準について

新公益法人会計基準（内閣府公益認定等委員会。平成21年10月改正）に準拠している。

2. 重要な会計方針

(1) 有価証券の評価基準及び評価方法

満期保有目的の有価証券： 移動平均法による償却原価法によっている。

(2) 消費税等の会計処理

消費税の会計処理は、税込方式によっている。

3. 基本財産及び特定資産の増減額及びその残高

(単位：円)

| 科 目 | 前期末残高 | 当期増加額 | 当期減少額 | 当期末残高 |
|--------------|---------------|------------|-------------|---------------|
| 基本財産 | | | | |
| 定期預金 | 27,649,000 | 0 | 0 | 27,649,000 |
| 投資有価証券 | 50,000,000 | 0 | 0 | 50,000,000 |
| 小 計 | 77,649,000 | 0 | 0 | 77,649,000 |
| 特定資産 | | | | |
| 交付準備金(特定野菜) | 501,298,403 | 82,996,496 | 56,520,341 | 527,774,558 |
| 交付準備金(地域野菜) | 154,631,948 | 6,337,896 | 9,484,952 | 151,484,892 |
| 交付準備金等(果実対策) | 3,415,727 | 5,277,948 | 23,675 | 8,670,000 |
| 特別業務資金(特定野菜) | 15,177,811 | 226,982 | 14,212,472 | 1,192,321 |
| 特別業務資金(地域野菜) | 1,914,635 | 995,239 | 34,029 | 2,875,845 |
| 特別積立金資産(野菜) | 42,095,283 | 1,166,971 | 863,992 | 42,398,262 |
| 特別資金資産(果実) | 40,906,224 | 30,996 | 25,631,250 | 15,305,970 |
| 地域野菜振興資金 | 377,000,000 | 0 | 0 | 377,000,000 |
| 小 計 | 1,136,440,031 | 97,032,528 | 106,770,711 | 1,126,701,848 |
| 合 計 | 1,214,089,031 | 97,032,528 | 106,770,711 | 1,204,350,848 |

4. 基本財産及び特定資産の財源等の内訳

(単位：円)

| 科 目 | 当期末残高 | (うち指定正味財 産からの充当額) | (うち一般正味財 産からの充当額) | (うち負債に 対応する額) |
|--------------|---------------|----------------------|----------------------|------------------|
| 基本財産 | | | | |
| 定期預金 | 27,649,000 | (27,649,000) | - | - |
| 投資有価証券 | 50,000,000 | (50,000,000) | - | - |
| 小 計 | 77,649,000 | (77,649,000) | - | - |
| 特定資産 | | | | |
| 交付準備金(特定野菜) | 527,774,558 | (527,774,558) | - | - |
| 交付準備金(地域野菜) | 151,484,892 | (151,484,892) | - | - |
| 交付準備金等(果実対策) | 8,670,000 | (8,670,000) | - | - |
| 特別業務資金(特定野菜) | 1,192,321 | (1,192,321) | - | - |
| 特別業務資金(地域野菜) | 2,875,845 | (2,875,845) | - | - |
| 特別積立金資産(野菜) | 42,398,262 | (42,398,262) | - | - |
| 特別資金資産(果実) | 15,305,970 | (15,305,970) | - | - |
| 地域野菜振興資金 | 377,000,000 | (377,000,000) | - | - |
| 小 計 | 1,126,701,848 | (1,126,701,848) | - | - |
| 合 計 | 1,204,350,848 | (1,204,350,848) | - | - |

5. 満期保有目的の債券の内訳並びに帳簿価額、時価及び評価損益

(単位：円)

| 種類及び銘柄 | 帳簿価額 | 時価 (25.3.31) | 評価損益 |
|----------|------------|--------------|--------|
| 国債 | | | |
| 中期国債321回 | 50,000,000 | 50,035,000 | 35,000 |
| 合 計 | 50,000,000 | 50,035,000 | 35,000 |

6. 補助金等の内訳並びに交付者、当期の増減額及び残高

(単位：円)

| 補助金等の名称 | 前期末 残高 | 当期 増加額 | 当期 減少額 | 当期末 残高 | 貸借対照表上 の記載区分 |
|-------------------------|-----------|------------|------------|-----------|-----------------|
| 野菜価格安定対策事業補助金（香川県） | 0 | 10,037,100 | 10,037,100 | 0 | — |
| うち特定野菜分 | 0 | 9,173,500 | 9,173,500 | 0 | — |
| うち地域野菜分 | 0 | 863,600 | 863,600 | 0 | — |
| 特定野菜等供給産地育成価格差補給助成金(機構) | 0 | 17,336,406 | 17,336,406 | 0 | — |
| 緊急需給調整特別対策事業補助金（香川県） | 3,393,191 | 941,809 | 0 | 4,335,000 | 果実準備金 |
| 果樹経営支援対策等事業費補助金（中果） | 0 | 68,046,749 | 68,046,749 | 0 | — |
| 野菜価格安定調査事業委託料等（機構） | 0 | 1,347,140 | 1,347,140 | 0 | — |
| 果実特別事業交付金（中果） | 0 | 1,750,000 | 1,750,000 | 0 | — |
| 合 計 | 3,393,191 | 99,459,204 | 98,517,395 | 4,335,000 | |

(注) 3の特定資産のうち、国(農畜産業振興機構、中央果実協会)、香川県の25年度内の補助金について、再掲している。

7. その他参考となる重要な事項

(1) 基本財産の出捐者別明細書

平成26年3月31日現在

| 区 分 | 会 員 名 | 金 額(円) |
|--------|--------------------|------------|
| 1 出捐金 | 香川県 | 25,000,000 |
| 2 運営基金 | 香川県農業協同組合中央会 | 100,000 |
| | 香川県信用農業協同組合連合会 | 850,000 |
| | 全国共済農業協同組合連合会香川県本部 | 550,000 |
| | 香川県農業協同組合 | 51,149,000 |
| | 小 計 | 52,649,000 |
| 合 計 | | 77,649,000 |

(2) 寄託金（固定負債）の明細

平成26年3月31日現在

| 区 分 | 会 員 名 | 金 額(円) |
|-----|--------------------|------------|
| 寄託金 | 公益財団法人中央果実協会 | 50,000,000 |
| | 香川県信用農業協同組合連合会 | 760,000 |
| | 全国共済農業協同組合連合会香川県本部 | 500,000 |
| | 香川県農業協同組合 | 23,740,000 |
| 計 | | 75,000,000 |

(3) 地域野菜振興資金

平成26年3月31日現在

| 会 員 名 | 金 額(円) | 会員等名 | 金 額(円) |
|-------|-------------|--------|-------------|
| 香川県 | 160,989,000 | 香川県信連 | 1,198,000 |
| 高松市 | 3,076,200 | 全共連県本部 | 799,224 |
| 丸亀市 | 1,238,900 | 香川県農協 | 54,661,776 |
| 善通寺市 | 702,300 | | |
| 観音寺市 | 7,844,900 | | |
| さぬき市 | 1,201,000 | 小 計 | 56,659,000 |
| 東かがわ市 | 720,000 | | |
| 三豊市 | 4,736,100 | | |
| 三木町 | 1,774,200 | 当協会 | 135,890,000 |
| 綾川町 | 1,149,000 | | |
| まんのう町 | 1,019,400 | | |
| 小 計 | 184,451,000 | 合 計 | 377,000,000 |

V 附属明細書

1. 基本財産及び特定資産の明細

「財務諸表に対する注記」に記載している。

2. 引当金の明細

該当なし

VI 財産目録

(平成26年3月31日現在)

(単位：円)

| 貸借対照表科目 | 場所・物量等 | 使用目的等 | 金額 |
|---------------|---|--|----------------------|
| (流動資産) | | | |
| 預金 | | | 41,336,984 |
| 普通預金 | 法人会計0001935 | 運転資金として、事業推進事務費、法人の管理費等に使用 | 11,336,984 |
| 定期預金 | JA 定期H26.4.1 | | 30,000,000 |
| 未収金 | 受入奨励金香川県農業協同組合 | 事業推進事務費、法人の管理費に使用 | 4,539,349 |
| | | | 4,539,349 |
| 流動資産合計 | | | 45,876,333 |
| (固定資産) | | | |
| 基本財産 | | | 77,649,000 |
| 定期預金 | JA 定期H26.8.18 JA 定期H27.3.17 | 基本財産として会員団体から拠出を受けた財産で、運用益を事業推進事務費及び管理費に使用 | 27,649,000 |
| 投資有価証券 | 中期国債321回H26.10.15 | | 2,649,000 |
| 投資有価証券 | | | 25,000,000 |
| 投資有価証券 | | | 50,000,000 |
| 投資有価証券 | | | 50,000,000 |
| 特定資産 | | | 1,126,701,848 |
| 交付準備金(特定野菜) | JA 普通0001946(特定野菜) JA 定期H26.11.26 JA 定期H26.4.1 JA 定期H26.4.1 JA 定期H26.4.1 JA 定期H26.4.12 JA 定期H26.4.12 | 特定野菜に係る準備金を管理する資金で、県と生産者団体の負担金を準備金として保有し、機構から国の補助金を受け準備金を取り崩して、生産者に補給金を交付するとともに、交付予約数量の減少など造成額を上回る生産者団体の負担金は精算金として返戻する | 527,774,558 |
| 交付準備金(地域野菜) | JA 普通0001957(地域野菜) JA 定期H27.2.28 JA 定期H27.2.28 JA 定期H26.6.28 JA 定期H27.2.14 JA 定期H27.1.24 JA 定期H26.12.17 | 地域野菜に係る準備金を管理する資金で、県と生産者団体と協会の負担金を準備金として保有し、野菜の平均単価が基準以下になった場合、準備金を取り崩して、生産者に補給金を交付するとともに、交付予約数量の減少など造成額を上回る生産者団体の負担金は精算金として返戻する | 151,484,892 |
| 交付準備金(果実対策) | JA 普通0004707(経営支援) JA 普通0004718(緊急需給) | 果樹経営支援事業交付金の管理 果樹緊急需給事業の準備金管理 | 39,834,892 |
| 特別業務資金(特定野菜) | JA 普通0001979(特定野菜) | 特定野菜(地域野菜)準備金に係る香川県の資金や運用益管理する資金で、香川県の指示により準備金等に繰り入れられる。 | 4,650,000 |
| 特別業務資金(地域野菜) | JA 普通0001980(地域野菜) JA 定期H27.2.28 | 地域野菜準備金に係る協会負担の資金や運用益を管理する資金 | 4,200,000 |
| 特別積立金(野菜) | JA 普通0003232(特別積立金) JA 定期H26.4.1 | 果実事業の準備金の運用益を積立てた資金で、中央果実協会の承認を得て特別事業の補助金に使用 | 20,000,000 |
| 特別資金(果実対策) | JA 普通0003102(特別基金) JA 定期H27.2.5 | 果実事業の準備金の運用益を積立てた資金で、中央果実協会の承認を得て特別事業の補助金に使用 | 13,510,000 |
| 地域野菜振興資金 | JA 定期H27.12.18 | 会員等から拠出された資金を地域野菜価格安定事業の資金として管理 | 45,320,000 |
| 定期預金 | JA 定期H27.3.17 | 従来、基本財産として処理していた出資金(固定負債で「寄託金」) | 23,970,000 |
| 香川県信連出資金 | 香川県信連 出資金 | 将来の協会事業に備えて管理 | 8,670,000 |
| 固定資産合計 | | | 2,875,845 |
| 資産合計 | | | 1,302,150,848 |
| (固定負債) | | | |
| 寄託金 | 公益財団法人中央果実協会 香川県農業協同組合 香川県信用農業協同組合 全共連 香川県本部 | 果実基金事業の実施のために出資された拠出金であるが、果実事業の終了時、又は法人解散時の補助金等の返還に備えて寄託金として固定負債に計上している。 | 75,000,000 |
| 寄託金 | | | 50,000,000 |
| 寄託金 | | | 23,740,000 |
| 寄託金 | | | 760,000 |
| 寄託金 | | | 500,000 |
| 固定負債合計 | | | 75,000,000 |
| 負債合計 | | | 75,000,000 |
| 正味財産 | | | 1,273,027,181 |

Ⅶ 監査報告書

公益社団法人香川県青果物協会

理事長 宮 武 利 弘 殿

平成26年 5 月21日

公益社団法人香川県青果物協会

監 事 樋 口 茂 ⑩

監 事 眞 鍋 清 ⑩

私たち監事は、平成25年 4 月 1 日から平成26年 3 月31日までの事業年度の事業実績と決算の状況について、監査をいたしました。その方法及び結果について、次のとおり報告いたします。

1 監査の方法及びその内容

監事は、理事及び職員等からその職務の執行状況について報告を受け、必要に応じて説明を求め、重要な決裁書類等を閲覧し、業務及び財産の状況を調査いたしました。以上の方法に基づき、当該事業年度に係る事業報告について検討いたしました。

さらに、会計帳簿又はこれに関する資料の調査を行い、当該事業年度に係る計算書類（貸借対照表及び正味財産増減計算書）及びその附属明細書並びに財産目録について検討いたしました。

2 監査意見

（1）事業報告等の監査結果

- 1) 事業報告は、法令及び定款に従い、法人の状況を正しく示しているものと認めます。
- 2) 理事の職務の執行に関する不正の行為又は法令若しくは定款に違反する重大な事実は認められません。

（2）計算書類及びその附属明細書並びに財産目録の監査結果

計算書類及びその附属明細書並びに財産目録は、法人の財産及び損益の状況をすべての重要な点において適正に示しているものと認めます。

《 参 考 資 料 》

1 野菜価格安定事業補給準備金の造成額(平成25年度)

| 制度区分 | 交付予約数量 (t) | 補給準備金 (千円) | 負担区分 | | | 協会造成額 (千円) |
|--------|---------------|---------------|-----------|---------|---------|---------------|
| | | | 国・(協会) | 県 | 生産者 | |
| 特定野菜 | 13,730 | 963,701 | 412,937 | 275,377 | 275,387 | 550,764 |
| 地域野菜 | 1,461 | 145,881 | 48,604 | 48,602 | 48,605 | 145,881 |
| (指定野菜) | 44,602 | 2,629,942 | 1,805,493 | 412,195 | 412,306 | 0 |
| 合 計 | 59,793 | 3,739,524 | 2,267,034 | 736,174 | 736,298 | |

注 当協会の負担区分は地域野菜の国・(協会)の欄に記載の48,604千円である。
(対象野菜の種類、業務区分等)

| | | | |
|------|---------------------|------|---------|
| 特定野菜 | ブロッコリー、アスパラガス、にんにく等 | 16種類 | 126業務区分 |
| 地域野菜 | なばな、パセリ、きゅうり等 | 7種類 | 25業務区分 |
| 指定野菜 | レタス、たまねぎ、きゅうり等 | 9種類 | 120業務区分 |
| | 延べ合計 | 32種類 | 270業務区分 |

2 野菜価格安定事業補給交付金の交付実績(平成25年度)

| 区分 | 補給交付金 (千円) | 交付率 (%) | 主な対象野菜 |
|--------|---------------|------------|--------------------|
| 特定野菜 | 37,408 | 3.9% | ねぎ、アスパラガス、ブロッコリーなど |
| 地域野菜 | 2,907 | 2.0% | ねぎ、パセリ、オクラなど |
| (指定野菜) | 226,791 | 8.6% | レタス、ねぎ、きゅうり、だいこんなど |
| 合 計 | 267,106 | 7.1% | |

注 交付率は、補給交付金÷補給準備金×100

3 野菜価格安定事業の推移(特定野菜、地域野菜、指定野菜の合計)

| 年度 | 交付予約数量 (t) | 補給準備金 (千円) | 補給交付金 (千円) | 交付率 (%) |
|----|---------------|---------------|---------------|------------|
| 17 | 61,276 | 4,652,488 | 585,570 | 12.6% |
| 18 | 61,311 | 4,649,659 | 828,052 | 17.8% |
| 19 | 60,946 | 4,513,701 | 934,277 | 20.7% |
| 20 | 62,707 | 4,501,332 | 1,080,319 | 24.0% |
| 21 | 63,032 | 4,548,896 | 603,609 | 13.3% |
| 22 | 64,413 | 4,559,533 | 304,311 | 6.7% |
| 23 | 62,719 | 4,044,232 | 717,926 | 17.8% |
| 24 | 60,629 | 3,732,498 | 252,306 | 6.8% |
| 25 | 59,793 | 3,739,524 | 267,106 | 7.1% |

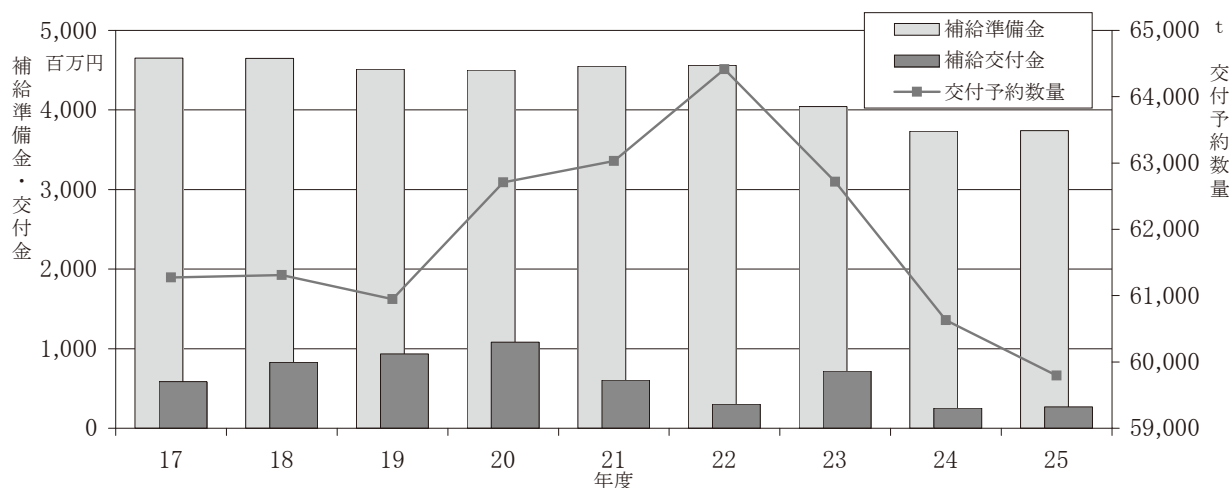

野菜価格安定事業の推移（特定野菜・地域野菜・指定野菜）

○特定野菜

| 年度 | 交付予約数量 | 補給準備金 | 補給交付金 |
|----|--------|-------------|------------|
| 16 | 4,794 | 633,012,070 | 45,363,845 |
| 17 | 6,264 | 790,619,990 | 34,286,851 |
| 18 | 7,021 | 831,163,620 | 30,235,454 |
| 19 | 6,998 | 729,905,740 | 29,690,473 |
| 20 | 8,547 | 749,024,560 | 27,653,408 |
| 21 | 10,178 | 848,443,900 | 58,917,330 |
| 22 | 11,734 | 852,917,920 | 30,684,891 |
| 23 | 12,712 | 904,343,120 | 42,239,055 |
| 24 | 12,693 | 911,934,910 | 28,759,601 |
| 25 | 13,730 | 963,701,230 | 37,408,099 |

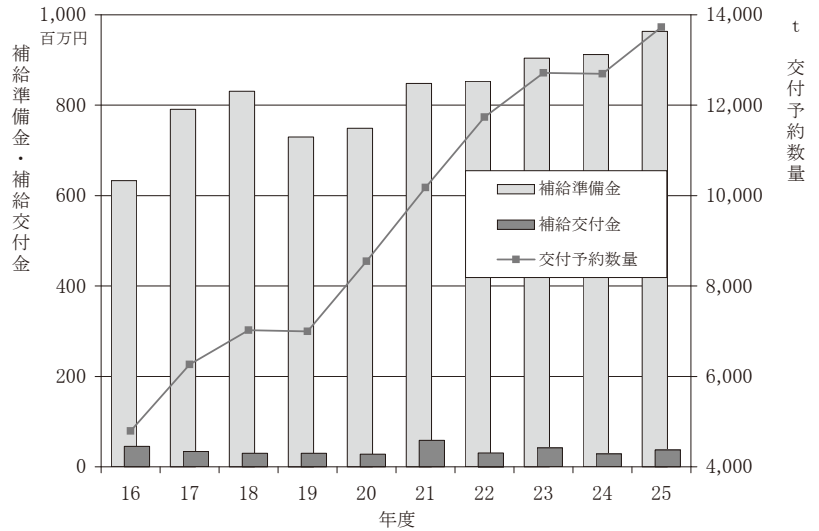

○地域野菜

| 年度 | 交付予約数量 | 補給準備金 | 補給交付金 |
|----|--------|-------------|------------|
| 16 | 2,647 | 260,403,160 | 29,537,075 |
| 17 | 1,772 | 180,066,840 | 11,835,450 |
| 18 | 1,514 | 159,688,770 | 20,438,819 |
| 19 | 1,718 | 165,363,440 | 45,071,313 |
| 20 | 1,485 | 151,140,950 | 41,094,754 |
| 21 | 1,419 | 146,767,360 | 7,631,993 |
| 22 | 1,414 | 147,023,410 | 2,136,524 |
| 23 | 1,470 | 146,961,960 | 6,324,805 |
| 24 | 1,487 | 148,643,840 | 2,300,111 |
| 25 | 1,461 | 145,881,430 | 2,906,628 |

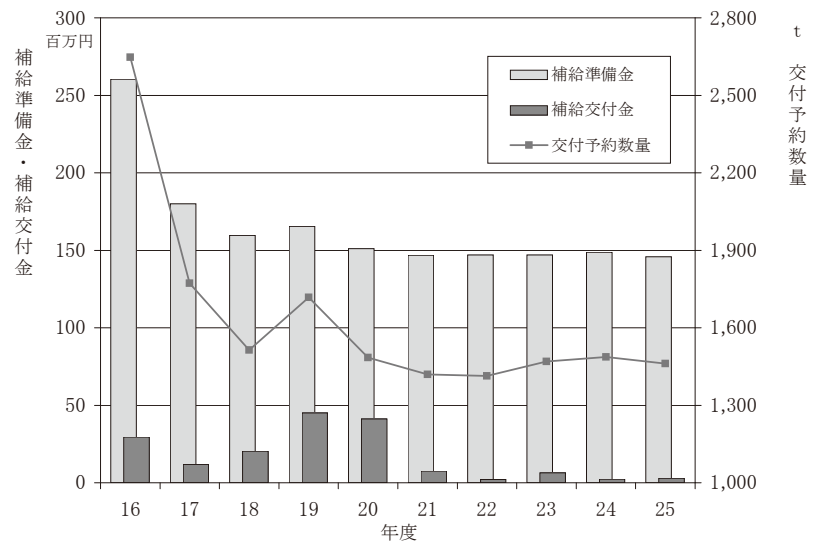

○指定野菜

| 年度 | 交付予約数量 | 補給準備金 | 補給交付金 |
|----|--------|---------------|---------------|
| 16 | 54,239 | 3,687,494,000 | 324,889,000 |
| 17 | 53,240 | 3,681,801,000 | 539,448,000 |
| 18 | 52,785 | 3,658,807,000 | 777,378,000 |
| 19 | 52,230 | 3,618,432,000 | 859,515,000 |
| 20 | 52,675 | 3,601,166,000 | 1,011,570,000 |
| 21 | 51,435 | 3,553,685,000 | 537,060,000 |
| 22 | 51,265 | 3,559,592,000 | 281,961,000 |
| 23 | 48,647 | 2,992,927,000 | 669,362,000 |
| 24 | 46,449 | 2,672,019,000 | 221,247,000 |
| 25 | 44,602 | 2,629,942,000 | 226,791,000 |

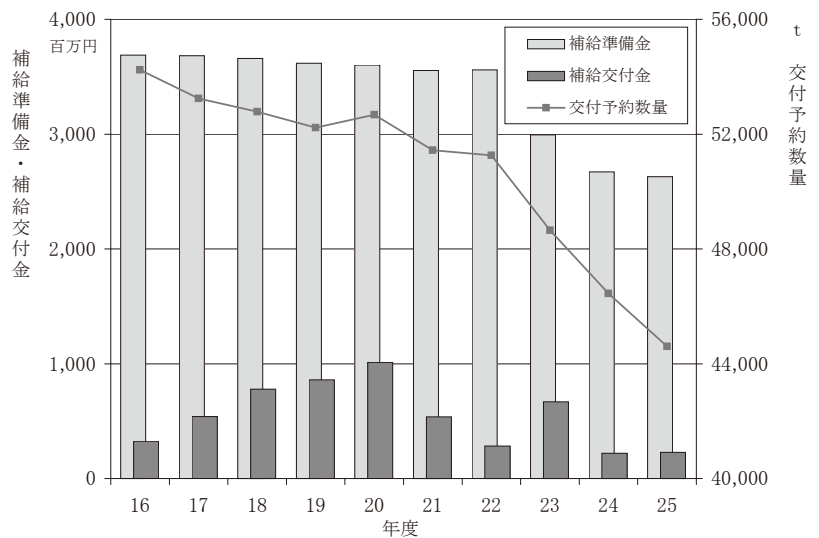

4 特定野菜等補給準備金の造成状況（平成25年度）

| 対象野菜 (特定・特定) | 対 象 出荷期間 | 対象 市場 | 交付予約 数量(t) | 資金造成 単価 | 計 | 左の内訳 | | |
|---------------------|-------------|----------|---------------|------------|-------------|------------|------------|------------|
| | | | | | | 国 | 県 | 団体 |
| いちご | 4-5 | 近畿 | 570 | 146.57 | 83,544,900 | 27,848,300 | 27,848,300 | 27,848,300 |
| | | 中国 | 5 | 142.10 | 710,500 | 236,833 | 236,800 | 236,867 |
| | | 四国 | 94 | 119.18 | 11,202,920 | 3,734,306 | 3,734,300 | 3,734,314 |
| | 1-2 | 近畿 | 40 | 211.86 | 8,474,400 | 2,824,800 | 2,824,800 | 2,824,800 |
| | 3 | 近畿 | 301 | 190.22 | 57,256,220 | 19,085,406 | 19,085,400 | 19,085,414 |
| | | 中国 | 5 | 184.73 | 923,650 | 307,883 | 307,800 | 307,967 |
| | | 四国 | 25 | 181.77 | 4,544,250 | 1,514,750 | 1,514,700 | 1,514,800 |
| 小計 | | | 1,040 | - | 166,656,840 | 55,552,278 | 55,552,100 | 55,552,462 |
| さやいんげん | 6-10 | 関東 | 10 | 104.82 | 1,048,200 | 349,400 | 349,400 | 349,400 |
| | | 近畿 | 1 | 136.85 | 136,850 | 45,616 | 45,600 | 45,634 |
| | | 四国 | 1 | 94.72 | 94,720 | 31,573 | 31,500 | 31,647 |
| | 小計 | | | 12 | - | 1,279,770 | 426,589 | 426,500 |
| えだまめ | 6-9 | 近畿 | 25 | 107.61 | 2,690,250 | 896,750 | 896,700 | 896,800 |
| | | 中国 | 3 | 84.25 | 252,750 | 84,250 | 84,200 | 84,300 |
| | | 四国 | 30 | 75.52 | 2,265,600 | 755,200 | 755,200 | 755,200 |
| | 小計 | | | 58 | - | 5,208,600 | 1,736,200 | 1,736,100 |
| セルリー | 4-5 | 東北 | 25 | 52.38 | 1,309,500 | 436,500 | 436,500 | 436,500 |
| | | 関東 | 95 | 49.96 | 4,746,200 | 1,582,066 | 1,582,000 | 1,582,134 |
| | | 近畿 | 5 | 51.86 | 259,300 | 86,433 | 86,400 | 86,467 |
| | | 中国 | 20 | 47.29 | 945,800 | 315,266 | 315,200 | 315,334 |
| | 6-7 | 関東 | 6 | 48.70 | 292,200 | 97,400 | 97,400 | 97,400 |
| | | 近畿 | 1 | 49.26 | 49,260 | 16,420 | 16,400 | 16,440 |
| | 11-12 | 東北 | 7 | 34.76 | 243,320 | 81,106 | 81,100 | 81,114 |
| | | 関東 | 40 | 38.20 | 1,528,000 | 509,333 | 509,300 | 509,367 |
| | | 近畿 | 3 | 42.95 | 128,850 | 42,950 | 42,900 | 43,000 |
| | | 中国 | 7 | 41.00 | 287,000 | 95,666 | 95,600 | 95,734 |
| | 1-3 | 東北 | 85 | 47.34 | 4,023,900 | 1,341,300 | 1,341,300 | 1,341,300 |
| | | 関東 | 304 | 46.08 | 14,008,320 | 4,669,440 | 4,669,400 | 4,669,480 |
| | | 近畿 | 5 | 50.38 | 251,900 | 83,966 | 83,900 | 84,034 |
| 中国 | | 35 | 44.90 | 1,571,500 | 523,833 | 523,800 | 523,867 | |
| 小計 | | | 638 | - | 29,645,050 | 9,881,679 | 9,881,200 | 9,882,171 |
| にんにく | 5-6 | 東北 | 3 | 122.66 | 367,980 | 122,660 | 122,600 | 122,720 |
| | | 関東 | 399 | 113.59 | 45,322,410 | 15,107,470 | 15,107,400 | 15,107,540 |
| | | 東海 | 6 | 128.90 | 773,400 | 257,800 | 257,800 | 257,800 |
| | | 近畿 | 5 | 127.41 | 637,050 | 212,350 | 212,300 | 212,400 |
| | | 中国 | 4 | 122.71 | 490,840 | 163,613 | 163,600 | 163,627 |
| | 7-9 | 東北 | 1 | 120.17 | 120,170 | 40,056 | 40,000 | 40,114 |
| | | 関東 | 127 | 122.59 | 15,568,930 | 5,189,643 | 5,189,600 | 5,189,687 |
| | | 東海 | 13 | 117.07 | 1,521,910 | 507,303 | 507,300 | 507,307 |
| | | 近畿 | 4 | 135.10 | 540,400 | 180,133 | 180,100 | 180,167 |
| | | 中国 | 2 | 128.24 | 256,480 | 85,493 | 85,400 | 85,587 |
| | | 四国 | 3 | 123.26 | 369,780 | 123,260 | 123,200 | 123,320 |
| | 3-4 | 東北 | 1 | 132.08 | 132,080 | 44,026 | 44,000 | 44,054 |
| | | 関東 | 2 | 138.29 | 276,580 | 92,193 | 92,100 | 92,287 |
| | | 中国 | 1 | 156.79 | 156,790 | 52,263 | 52,200 | 52,327 |
| | 小計 | | | 571 | - | 66,534,800 | 22,178,263 | 22,177,600 |
| ブロッコリー (最低基準60%) | 4-6 | 東北 | 242 | 49.18 | 11,901,560 | 5,950,780 | 2,975,300 | 2,975,480 |
| | | 関東 | 1,684 | 53.75 | 90,515,000 | 45,257,500 | 22,628,700 | 22,628,800 |
| | | 近畿 | 620 | 65.44 | 40,572,800 | 20,286,400 | 10,143,200 | 10,143,200 |
| | | 中国 | 245 | 51.39 | 12,590,550 | 6,295,275 | 3,147,600 | 3,147,675 |
| | | 四国 | 256 | 51.31 | 13,135,360 | 6,567,680 | 3,283,800 | 3,283,880 |

| 対象野菜 (特定・特定) | 対 象 出荷期間 | 対象 市場 | 交付予約 数量(t) | 資金造成 単価 | 計 | 左の内訳 | | |
|---------------------|-------------|----------|---------------|------------|-------------|-------------|-------------|-------------|
| | | | | | | 国 | 県 | 団体 |
| ブロッコリー (最低基準60%) | 10-12 | 東北 | 62 | 41.65 | 2,582,300 | 1,291,150 | 645,500 | 645,650 |
| | | 関東 | 689 | 43.78 | 30,164,420 | 15,082,210 | 7,541,100 | 7,541,110 |
| | | 近畿 | 296 | 57.02 | 16,877,920 | 8,438,960 | 4,219,400 | 4,219,560 |
| | | 中国 | 136 | 48.21 | 6,556,560 | 3,278,280 | 1,639,100 | 1,639,180 |
| | | 四国 | 255 | 52.66 | 13,428,300 | 6,714,150 | 3,357,000 | 3,357,150 |
| | 1-3 | 東北 | 248 | 46.14 | 11,442,720 | 5,721,360 | 2,860,600 | 2,860,760 |
| | | 関東 | 1,954 | 45.70 | 89,297,800 | 44,648,900 | 22,324,400 | 22,324,500 |
| | | 近畿 | 524 | 48.61 | 25,471,640 | 12,735,820 | 6,367,900 | 6,367,920 |
| | | 中国 | 268 | 43.48 | 11,652,640 | 5,826,320 | 2,913,100 | 2,913,220 |
| | | 四国 | 352 | 42.64 | 15,009,280 | 7,504,640 | 3,752,300 | 3,752,340 |
| 小計 | | | 7,831 | — | 391,198,850 | 195,599,425 | 97,799,000 | 97,800,425 |
| そらまめ | 5-6 | 関東 | 35 | 56.03 | 1,961,050 | 653,683 | 653,600 | 653,767 |
| スイートコーン | 6-7 | 関東 | 200 | 38.56 | 7,712,000 | 3,856,000 | 1,928,000 | 1,928,000 |
| | | 近畿 | 35 | 39.03 | 1,366,050 | 683,025 | 341,500 | 341,525 |
| | | 中国 | 30 | 36.17 | 1,085,100 | 542,550 | 271,200 | 271,350 |
| | 小計 | | | 265 | — | 10,163,150 | 5,081,575 | 2,540,700 |
| グリーン アスパラガス | 4 | 東北 | 5 | 249.49 | 1,247,450 | 415,816 | 415,800 | 415,834 |
| | | 関東 | 32 | 257.59 | 8,242,880 | 2,747,626 | 2,747,600 | 2,747,654 |
| | | 東海 | 2 | 267.65 | 535,300 | 178,433 | 178,400 | 178,467 |
| | | 近畿 | 42 | 261.86 | 10,998,120 | 3,666,040 | 3,666,000 | 3,666,080 |
| | | 中国 | 6 | 259.01 | 1,554,060 | 518,020 | 518,000 | 518,040 |
| | | 四国 | 26 | 244.32 | 6,352,320 | 2,117,440 | 2,117,400 | 2,117,480 |
| | 5-6 | 東北 | 5 | 158.12 | 790,600 | 263,533 | 263,500 | 263,567 |
| | | 関東 | 32 | 165.61 | 5,299,520 | 1,766,506 | 1,766,500 | 1,766,514 |
| | | 東海 | 5 | 175.48 | 877,400 | 292,466 | 292,400 | 292,534 |
| | | 近畿 | 61 | 188.90 | 11,522,900 | 3,840,966 | 3,840,900 | 3,841,034 |
| | | 中国 | 12 | 194.43 | 2,333,160 | 777,720 | 777,700 | 777,740 |
| | | 四国 | 43 | 199.67 | 8,585,810 | 2,861,936 | 2,861,900 | 2,861,974 |
| | 7-9 | 東北 | 15 | 186.05 | 2,790,750 | 930,250 | 930,200 | 930,300 |
| | | 関東 | 67 | 197.02 | 13,200,340 | 4,400,113 | 4,400,100 | 4,400,127 |
| | | 東海 | 5 | 199.08 | 995,400 | 331,800 | 331,800 | 331,800 |
| | | 近畿 | 105 | 212.52 | 22,314,600 | 7,438,200 | 7,438,200 | 7,438,200 |
| | | 中国 | 19 | 177.86 | 3,379,340 | 1,126,446 | 1,126,400 | 1,126,494 |
| | | 四国 | 67 | 220.63 | 14,782,210 | 4,927,403 | 4,927,400 | 4,927,407 |
| | 1-2 | 近畿 | 3 | 300.47 | 901,410 | 300,470 | 300,400 | 300,540 |
| | | 四国 | 3 | 287.24 | 861,720 | 287,240 | 287,200 | 287,280 |
| | 3 | 東北 | 4 | 261.58 | 1,046,320 | 348,773 | 348,700 | 348,847 |
| | | 関東 | 28 | 256.76 | 7,189,280 | 2,396,426 | 2,396,400 | 2,396,454 |
| | | 東海 | 2 | 252.86 | 505,720 | 168,573 | 168,500 | 168,647 |
| | | 近畿 | 34 | 236.72 | 8,048,480 | 2,682,826 | 2,682,800 | 2,682,854 |
| 中国 | | 7 | 232.51 | 1,627,570 | 542,523 | 542,500 | 542,547 | |
| 四国 | | 14 | 222.16 | 3,110,240 | 1,036,746 | 1,036,700 | 1,036,794 | |
| 小計 | | | 644 | — | 139,092,900 | 46,364,291 | 46,363,400 | 46,365,209 |
| こまつな | 10-12 | 中国 | 3 | 68.63 | 205,890 | 68,630 | 68,600 | 68,660 |
| | | 四国 | 21 | 59.85 | 1,256,850 | 418,950 | 418,900 | 419,000 |
| | 1-3 | 中国 | 8 | 60.28 | 482,240 | 160,746 | 160,700 | 160,794 |
| | | 四国 | 21 | 55.24 | 1,160,040 | 386,680 | 386,600 | 386,760 |
| | 小計 | | | 53 | — | 3,105,020 | 1,035,006 | 1,034,800 |
| 合計 | | | 11,147 | — | 814,846,030 | 338,508,989 | 238,165,000 | 238,172,041 |

| 対象野菜 (特定・指定) | 対 象 出荷期間 | 対象 市場 | 交付予約 数量(t) | 資金造成 単価 | 計 | 左の内訳 | | |
|-------------------------|-------------|----------|---------------|------------|-------------|------------|------------|------------|
| | | | | | | 国 | 県 | 団体 |
| 春ねぎ | 4-6 | 東海 | 2 | 69.57 | 139,140 | 69,570 | 34,700 | 34,870 |
| | | 近畿 | 117 | 80.13 | 9,375,210 | 4,687,605 | 2,343,800 | 2,343,805 |
| | | 四国 | 15 | 75.58 | 1,133,700 | 566,850 | 283,400 | 283,450 |
| | 小計 | | 134 | — | 10,648,050 | 5,324,025 | 2,661,900 | 2,662,125 |
| 夏ねぎ(近 畿, 中国:青 ねぎ) | 7-9 | 東海 | 2 | 79.22 | 158,440 | 79,220 | 39,600 | 39,620 |
| | | 近畿 | 283 | 116.98 | 33,105,340 | 16,552,670 | 8,276,300 | 8,276,370 |
| | | 四国 | 16 | 129.30 | 2,068,800 | 1,034,400 | 517,200 | 517,200 |
| | 小計 | | 301 | — | 35,332,580 | 17,666,290 | 8,833,100 | 8,833,190 |
| 夏秋トマト | 7-9 | 近畿(ミニ) | 62 | 119.74 | 7,423,880 | 3,711,940 | 1,855,900 | 1,856,040 |
| | | 中国 | 5 | 113.62 | 568,100 | 284,050 | 142,000 | 142,050 |
| | 10-11 | 近畿(ミニ) | 164 | 145.79 | 23,909,560 | 11,954,780 | 5,977,300 | 5,977,480 |
| | | 中国 | 3 | 135.02 | 405,060 | 202,530 | 101,200 | 101,330 |
| | | 四国 | 29 | 168.61 | 4,889,690 | 2,444,845 | 1,222,400 | 1,222,445 |
| 小計 | | 263 | — | 37,196,290 | 18,598,145 | 9,298,800 | 9,299,345 | |
| 冬春トマト | 12-2 | 近畿(ミニ) | 22 | 127.58 | 2,806,760 | 1,403,380 | 701,600 | 701,780 |
| | | 中国 | 4 | 128.78 | 515,120 | 257,560 | 128,700 | 128,860 |
| | 3-4 | 近畿(ミニ) | 21 | 144.87 | 3,042,270 | 1,521,135 | 760,500 | 760,635 |
| | | 中国 | 1 | 130.37 | 130,370 | 65,185 | 32,500 | 32,685 |
| | 5-6 | 近畿(ミニ) | 34 | 97.78 | 3,324,520 | 1,662,260 | 831,100 | 831,160 |
| | | 中国 | 2 | 93.03 | 186,060 | 93,030 | 46,500 | 46,530 |
| 小計 | | 86 | — | 10,115,400 | 5,057,700 | 2,528,400 | 2,529,300 | |
| 冬春なす | 12-2 | 近畿 | 18 | 95.49 | 1,718,820 | 859,410 | 429,700 | 429,710 |
| | 3-4 | 近畿 | 21 | 79.54 | 1,670,340 | 835,170 | 417,500 | 417,670 |
| | 小計 | | 39 | — | 3,389,160 | 1,694,580 | 847,200 | 847,380 |
| 春キャベツ | 4-5/15 | 近畿 | 80 | 20.79 | 1,663,200 | 831,600 | 415,800 | 415,800 |
| | | 中国 | 200 | 20.54 | 4,108,000 | 2,054,000 | 1,027,000 | 1,027,000 |
| | | 四国 | 100 | 18.53 | 1,853,000 | 926,500 | 463,200 | 463,300 |
| | 5/16-6 | 近畿 | 160 | 19.60 | 3,136,000 | 1,568,000 | 784,000 | 784,000 |
| | | 中国 | 400 | 16.90 | 6,760,000 | 3,380,000 | 1,690,000 | 1,690,000 |
| | | 四国 | 90 | 16.97 | 1,527,300 | 763,650 | 381,800 | 381,850 |
| 小計 | | 1,030 | — | 19,047,500 | 9,523,750 | 4,761,800 | 4,761,950 | |
| 冬にんじん | 11-12 | 関東 | 80 | 24.01 | 1,920,800 | 960,400 | 480,200 | 480,200 |
| | | 近畿 | 345 | 52.29 | 18,040,050 | 9,020,025 | 4,510,000 | 4,510,025 |
| | 1-3 | 関東 | 9 | 24.30 | 218,700 | 109,350 | 54,600 | 54,750 |
| | | 近畿 | 45 | 46.02 | 2,070,900 | 1,035,450 | 517,700 | 517,750 |
| 小計 | | 479 | — | 22,250,450 | 11,125,225 | 5,562,500 | 5,562,725 | |
| 冬春きゅうり | 5-6 | 近畿 | 208 | 42.54 | 8,848,320 | 4,424,160 | 2,212,000 | 2,212,160 |
| | | 中国 | 11 | 39.59 | 435,490 | 217,745 | 108,800 | 108,945 |
| | | 四国 | 11 | 33.79 | 371,690 | 185,845 | 92,900 | 92,945 |
| | 3-4 | 近畿 | 20 | 58.27 | 1,165,400 | 582,700 | 291,300 | 291,400 |
| | | 四国 | 1 | 54.87 | 54,870 | 27,435 | 13,700 | 13,735 |
| 小計 | | 251 | — | 10,875,770 | 5,437,885 | 2,718,700 | 2,719,185 | |
| 合計 | | | 2,583 | — | 148,855,200 | 74,427,600 | 37,212,400 | 37,215,200 |

| 特定野菜等供給産地育成 価格差補給事業(総括) | 交付予約 数量(t) | — | 計 | 左の内訳 | | |
|----------------------------|---------------|---|-------------|-------------|-------------|-------------|
| | | | | 国 | 県 | 団体 |
| | 13,730 | — | 963,701,230 | 412,936,589 | 275,377,400 | 275,387,241 |

5 地域野菜補給準備金の造成状況（平成25年度）

| 対象野菜 | 対 象 出荷期間 | 対象 市場 | 交付予約 数量(t) | 資金造成 単価 | 計 | 左の内訳 | | |
|------|-------------|----------|---------------|------------|-------------|------------|------------|------------|
| | | | | | | 国 | 県 | 団体 |
| たまねぎ | 5-6 | 全国 | 20 | 11.51 | 230,200 | 76,733 | 76,700 | 76,767 |
| | 7-10 | | 1 | 13.67 | 13,670 | 4,556 | 4,500 | 4,614 |
| | 小計 | | 21 | — | 243,870 | 81,289 | 81,200 | 81,381 |
| きゅうり | 5-6 | 近畿 | 100 | 28.54 | 2,854,000 | 951,333 | 951,300 | 951,367 |
| | 3-4 | 近畿 | 20 | 38.67 | 773,400 | 257,800 | 257,800 | 257,800 |
| | 小計 | | 120 | — | 3,627,400 | 1,209,133 | 1,209,100 | 1,209,167 |
| レタス | 11 | 近畿 | 1 | 23.72 | 23,720 | 7,906 | 7,900 | 7,914 |
| | 12-2 | 近畿 | 13 | 36.36 | 472,680 | 157,560 | 157,500 | 157,620 |
| | 3 | 近畿 | 3 | 32.66 | 97,980 | 32,660 | 32,600 | 32,720 |
| | 小計 | | 17 | — | 594,380 | 198,126 | 198,000 | 198,254 |
| 青ねぎ | 4-6 | 近畿 | 16 | 53.33 | 853,280 | 284,426 | 284,400 | 284,454 |
| | | 中国 | 5 | 55.36 | 276,800 | 92,266 | 92,200 | 92,334 |
| | 7-9 | 近畿 | 45 | 77.78 | 3,500,100 | 1,166,700 | 1,166,700 | 1,166,700 |
| | | 中国 | 3 | 108.27 | 324,810 | 108,270 | 108,200 | 108,340 |
| | 10-12 | 近畿 | 17 | 71.31 | 1,212,270 | 404,090 | 404,000 | 404,180 |
| | | 中国 | 2 | 67.58 | 135,160 | 45,053 | 45,000 | 45,107 |
| | 1-3 | 近畿 | 6 | 72.15 | 432,900 | 144,300 | 144,300 | 144,300 |
| | | 中国 | 3 | 65.99 | 197,970 | 65,990 | 65,900 | 66,080 |
| 小計 | | 97 | — | 6,933,290 | 2,311,095 | 2,310,700 | 2,311,495 | |
| なばな | 12-2 | 全国 | 473 | 108.93 | 51,523,890 | 17,174,630 | 17,174,600 | 17,174,660 |
| | 3-4 | | 359 | 112.92 | 40,538,280 | 13,512,760 | 13,512,700 | 13,512,820 |
| | 小計 | | 832 | — | 92,062,170 | 30,687,390 | 30,687,300 | 30,687,480 |
| パセリ | 5-7 | 全国 | 40 | 138.77 | 5,550,800 | 1,850,266 | 1,850,200 | 1,850,334 |
| | 10-12 | | 55 | 193.27 | 10,629,850 | 3,543,283 | 3,543,200 | 3,543,367 |
| | 1-2 | | 65 | 121.48 | 7,896,200 | 2,632,066 | 2,632,000 | 2,632,134 |
| | 3-4 | | 90 | 64.31 | 5,787,900 | 1,929,300 | 1,929,300 | 1,929,300 |
| | 小計 | | 250 | — | 29,864,750 | 9,954,915 | 9,954,700 | 9,955,135 |
| オクラ | 6-9 | 関東 | 13 | 100.78 | 1,310,140 | 436,713 | 436,700 | 436,727 |
| | | 近畿 | 96 | 101.78 | 9,770,880 | 3,256,960 | 3,256,900 | 3,257,020 |
| | | 中国 | 5 | 95.07 | 475,350 | 158,450 | 158,400 | 158,500 |
| | | 四国 | 10 | 92.92 | 929,200 | 309,733 | 309,700 | 309,767 |
| | 小計 | | 124 | — | 12,485,570 | 4,161,856 | 4,161,700 | 4,162,014 |
| 合計 | | | 1,461 | — | 145,811,430 | 48,603,804 | 48,602,700 | 48,604,926 |

6 指定野菜補給準備金の造成状況（平成25年度）

| 対象野菜 | 対象出荷期間 | 対象市場 | 交付予約数量(t) | 資金造成単価 | 計 | 負担区分 | | |
|--|--------|------|-----------|---------|-----------|-----------|-----------|----------|
| | | | | | | 国 | 県 | 団体 |
| たまねぎ (重要) (特例50) 2月申込 (4月) (5-6月) (7-10月) 8月申込 (11-3月) | 4 | 全国 | 105 | 31.80 | 2,988.0 | 2,170.0 | 408.5 | 409.5 |
| | 特例50 | | 105 | 4.54 | 405.0 | 238.0 | 83.0 | 84.0 |
| | 計 | | 105 | 36.34 | 3,393.0 | 2,408.0 | 491.5 | 493.5 |
| | 5-6 | 全国 | 4,106 | 24.96 | 91,724.0 | 66,615.0 | 12,554.0 | 12,555.0 |
| | 特例50 | | 4,106 | 3.57 | 12,459.0 | 7,329.0 | 2,565.0 | 2,565.0 |
| | 計 | | 4,106 | 28.53 | 104,183.0 | 73,944.0 | 15,119.0 | 15,120.0 |
| | 7-10 | 全国 | 1,797 | 29.86 | 48,023.0 | 34,877.0 | 6,573.0 | 6,573.0 |
| | 特例50 | | 1,797 | 4.27 | 6,522.0 | 3,836.0 | 1,342.5 | 1,343.5 |
| | 計 | | 1,797 | 34.13 | 54,545.0 | 38,713.0 | 7,915.5 | 7,916.5 |
| | 11-3 | 全国 | 585 | 35.30 | 18,482.0 | 13,422.0 | 2,529.5 | 2,530.5 |
| | 標準 | | 585 | 0.00 | 0.0 | 0.0 | 0.0 | 0.0 |
| | 計 | | 585 | 35.30 | 18,482.0 | 13,422.0 | 2,529.5 | 2,530.5 |
| | 一般 | | | | | 161,217.0 | 117,084.0 | 22,065.0 |
| 特例50(特定造成) | | | 6,593 | | 19,386.0 | 11,403.0 | 3,990.5 | 3,992.5 |
| 合計 | | | | — | 180,603.0 | 128,487.0 | 26,055.5 | 26,060.5 |
| 秋冬 だいこん (重要) 8月申込 | 10-12 | 四国 | 51 | 21.86 | 997.0 | 724.0 | 136.0 | 137.0 |
| | 標準 | | 51 | 0.00 | 0.0 | 0.0 | 0.0 | 0.0 |
| | 計 | | 51 | 21.86 | 997.0 | 724.0 | 136.0 | 137.0 |
| | 1-3 | 近畿 | 1,000 | 24.22 | 21,677.0 | 15,743.0 | 2,966.5 | 2,967.5 |
| | 標準 | | 1,000 | 0.00 | 0.0 | 0.0 | 0.0 | 0.0 |
| | 計 | | 1,000 | 24.22 | 21,677.0 | 15,743.0 | 2,966.5 | 2,967.5 |
| | 1-3 | 四国 | 800 | 20.74 | 14,849.0 | 10,784.0 | 2,032.0 | 2,033.0 |
| | 標準 | | 800 | 0.00 | 0.0 | 0.0 | 0.0 | 0.0 |
| | 計 | | 800 | 20.74 | 14,849.0 | 10,784.0 | 2,032.0 | 2,033.0 |
| | 一般 | | | | | 37,523.0 | 27,251.0 | 5,134.5 |
| 標準 | | | 1,851 | | 0.0 | 0.0 | 0.0 | 0.0 |
| 合計 | | | | — | 37,523.0 | 27,251.0 | 5,134.5 | 5,137.5 |
| 冬にんじん (一般) 8月申込 | 11-12 | 関東 | 450 | 30.01 | 11,883.0 | 8,102.0 | 1,890.0 | 1,891.0 |
| | 標準 | | 450 | 0.00 | 0.0 | 0.0 | 0.0 | 0.0 |
| | 計 | | 450 | 30.01 | 11,883.0 | 8,102.0 | 1,890.0 | 1,891.0 |
| | 11-12 | 近畿 | 1,060 | 65.36 | 60,967.0 | 41,568.0 | 9,699.0 | 9,700.0 |
| | 標準 | | 1,060 | 0.00 | 0.0 | 0.0 | 0.0 | 0.0 |
| | 計 | | 1,060 | 65.36 | 60,967.0 | 41,568.0 | 9,699.0 | 9,700.0 |
| | 11-12 | 四国 | 70 | 31.70 | 1,953.0 | 1,331.0 | 310.5 | 311.5 |
| | 標準 | | 70 | 0.00 | 0.0 | 0.0 | 0.0 | 0.0 |
| | 計 | | 70 | 31.70 | 1,953.0 | 1,331.0 | 310.5 | 311.5 |
| | 1-3 | 関東 | 60 | 30.37 | 1,603.0 | 1,093.0 | 255.0 | 255.0 |
| | 標準 | | 60 | 0.00 | 0.0 | 0.0 | 0.0 | 0.0 |
| | 計 | | 60 | 30.37 | 1,603.0 | 1,093.0 | 255.0 | 255.0 |
| | 1-3 | 近畿 | 200 | 57.53 | 10,125.0 | 6,903.0 | 1,610.5 | 1,611.5 |
| | 標準 | | 200 | 0.00 | 0.0 | 0.0 | 0.0 | 0.0 |
| | 計 | | 200 | 57.53 | 10,125.0 | 6,903.0 | 1,610.5 | 1,611.5 |
| 1-3 | 四国 | 30 | 31.45 | 829.0 | 565.0 | 132.0 | 132.0 | |
| 標準 | | 30 | 0.00 | 0.0 | 0.0 | 0.0 | 0.0 | |
| 計 | | 30 | 31.45 | 829.0 | 565.0 | 132.0 | 132.0 | |
| 一般 | | | | | 87,360.0 | 59,562.0 | 13,897.0 | 13,901.0 |
| 標準 | | | 1,870 | | 0.0 | 0.0 | 0.0 | 0.0 |
| 合計 | | | | — | 87,360.0 | 59,562.0 | 13,897.0 | 13,901.0 |
| 夏秋 きゅうり 5月申込 | 7-9 | 近畿 | 1,147 | 66.47 | 60,992.0 | 45,744.0 | 7,624.0 | 7,624.0 |
| | 標準 | | 1,147 | 0.00 | 0.0 | 0.0 | 0.0 | 0.0 |
| | 計 | | 1,147 | 66.47 | 60,992.0 | 45,744.0 | 7,624.0 | 7,624.0 |
| | 7-9 | 中国 | 359 | 65.27 | 18,744.0 | 14,058.0 | 2,343.0 | 2,343.0 |
| | 標準 | | 359 | 0.00 | 0.0 | 0.0 | 0.0 | 0.0 |
| | 計 | | 359 | 65.27 | 18,744.0 | 14,058.0 | 2,343.0 | 2,343.0 |
| | 7-9 | 四国 | 49 | 54.97 | 2,154.0 | 1,615.0 | 269.0 | 270.0 |
| | 標準 | | 49 | 0.00 | 0.0 | 0.0 | 0.0 | 0.0 |
| | 計 | | 49 | 54.97 | 2,154.0 | 1,615.0 | 269.0 | 270.0 |
| | 10-11 | 近畿 | 292 | 85.17 | 19,895.0 | 14,921.0 | 2,486.5 | 2,487.5 |
| | 標準 | | 292 | 0.00 | 0.0 | 0.0 | 0.0 | 0.0 |
| | 計 | | 292 | 85.17 | 19,895.0 | 14,921.0 | 2,486.5 | 2,487.5 |
| | 10-11 | 中国 | 109 | 76.31 | 6,654.0 | 4,990.0 | 831.5 | 832.5 |
| | 標準 | | 109 | 0.00 | 0.0 | 0.0 | 0.0 | 0.0 |
| | 計 | | 109 | 76.31 | 6,654.0 | 4,990.0 | 831.5 | 832.5 |
| 10-11 | 四国 | 17 | 80.50 | 1,094.0 | 820.0 | 136.5 | 137.5 | |
| 標準 | | 17 | 0.00 | 0.0 | 0.0 | 0.0 | 0.0 | |
| 計 | | 17 | 80.50 | 1,094.0 | 820.0 | 136.5 | 137.5 | |
| 一般 | | | | | 109,533.0 | 82,148.0 | 13,690.5 | 13,694.5 |
| 標準 | | | 1,973 | | 0.0 | 0.0 | 0.0 | 0.0 |
| 合計 | | | | — | 109,533.0 | 82,148.0 | 13,690.5 | 13,694.5 |

| 対象野菜 | 対象出荷期間 | 対象市場 | 交付予約数量(t) | 資金造成単価 | 計 | 負担区分 | | |
|--------------------------------|----------|-------|-----------|-----------|-----------|-----------|-----------|-----------|
| | | | | | | 国 | 県 | 団体 |
| 冬レタス (一般) (特例50) 8月申込 | 10/16-31 | 関東 | 20 | 47.54 | 836.0 | 570.0 | 133.0 | 133.0 |
| | 特例50 | | 20 | 15.85 | 269.0 | 158.0 | 55.0 | 56.0 |
| | 計 | | 20 | 63.39 | 1,105.0 | 728.0 | 188.0 | 189.0 |
| | 10/16-31 | 近畿 | 35 | 45.96 | 1,414.0 | 964.0 | 225.0 | 225.0 |
| | 特例50 | | 35 | 15.32 | 456.0 | 268.0 | 93.5 | 94.5 |
| | 計 | | 35 | 61.28 | 1,870.0 | 1,232.0 | 318.5 | 319.5 |
| | 10/16-31 | 中国 | 160 | 54.46 | 7,667.0 | 5,227.0 | 1,219.5 | 1,220.5 |
| | 特例50 | | 160 | 18.15 | 2,468.0 | 1,452.0 | 508.0 | 508.0 |
| | 計 | | 160 | 72.61 | 10,135.0 | 6,679.0 | 1,727.5 | 1,728.5 |
| | 10/16-31 | 四国 | 30 | 51.46 | 1,357.0 | 925.0 | 216.0 | 216.0 |
| | 特例50 | | 30 | 17.15 | 437.0 | 257.0 | 89.5 | 90.5 |
| | 計 | | 30 | 68.61 | 1,794.0 | 1,182.0 | 305.5 | 306.5 |
| | 11 | 東北 | 50 | 41.91 | 1,844.0 | 1,257.0 | 293.0 | 294.0 |
| | 特例50 | | 50 | 13.97 | 593.0 | 349.0 | 122.0 | 122.0 |
| | 計 | | 50 | 55.88 | 2,437.0 | 1,606.0 | 415.0 | 416.0 |
| | 11 | 関東 | 1,362 | 40.93 | 49,056.0 | 33,447.0 | 7,804.0 | 7,805.0 |
| | 特例50 | | 1,362 | 13.64 | 15,790.0 | 9,288.0 | 3,250.5 | 3,251.5 |
| | 計 | | 1,362 | 54.57 | 64,846.0 | 42,735.0 | 11,054.5 | 11,056.5 |
| | 11 | 北陸 | 20 | 47.48 | 835.0 | 569.0 | 132.5 | 133.5 |
| | 特例50 | | 20 | 15.83 | 269.0 | 158.0 | 55.0 | 56.0 |
| | 計 | | 20 | 63.31 | 1,104.0 | 727.0 | 187.5 | 189.5 |
| | 11 | 東海 | 5 | 46.19 | 203.0 | 138.0 | 32.0 | 33.0 |
| | 特例50 | | 5 | 15.40 | 65.0 | 38.0 | 13.0 | 14.0 |
| | 計 | | 5 | 61.59 | 268.0 | 176.0 | 45.0 | 47.0 |
| | 11 | 近畿 | 313 | 44.15 | 12,159.0 | 8,290.0 | 1,934.0 | 1,935.0 |
| | 特例50 | | 313 | 14.72 | 3,915.0 | 2,303.0 | 806.0 | 806.0 |
| | 計 | | 313 | 58.87 | 16,074.0 | 10,593.0 | 2,740.0 | 2,741.0 |
| | 11 | 中国 | 827 | 40.99 | 29,830.0 | 20,338.0 | 4,745.5 | 4,746.5 |
| | 特例50 | | 827 | 13.66 | 9,602.0 | 5,648.0 | 1,976.5 | 1,977.5 |
| | 計 | | 827 | 54.65 | 39,432.0 | 25,986.0 | 6,722.0 | 6,724.0 |
| | 11 | 四国 | 237 | 39.81 | 8,302.0 | 5,660.0 | 1,320.5 | 1,321.5 |
| | 特例50 | | 237 | 13.27 | 2,672.0 | 1,572.0 | 550.0 | 550.0 |
| | 計 | | 237 | 53.08 | 10,974.0 | 7,232.0 | 1,870.5 | 1,871.5 |
| | 12-2 | 東北 | 750 | 76.12 | 50,240.0 | 34,254.0 | 7,992.5 | 7,993.5 |
| | 特例50 | | 750 | 25.37 | 16,172.0 | 9,513.0 | 3,329.5 | 3,329.5 |
| | 計 | | 750 | 101.49 | 66,412.0 | 43,767.0 | 11,322.0 | 11,323.0 |
| | 12-2 | 関東 | 8,644 | 70.19 | 533,915.0 | 364,033.0 | 84,941.0 | 84,941.0 |
| | 特例50 | | 8,644 | 23.40 | 171,928.0 | 101,134.0 | 35,397.0 | 35,397.0 |
| | 計 | | 8,644 | 93.59 | 705,843.0 | 465,167.0 | 120,338.0 | 120,338.0 |
| | 12-2 | 北陸 | 210 | 77.88 | 14,391.0 | 9,812.0 | 2,289.0 | 2,290.0 |
| | 特例50 | | 210 | 25.96 | 4,633.0 | 2,725.0 | 953.5 | 954.5 |
| | 計 | | 210 | 103.84 | 19,024.0 | 12,537.0 | 3,242.5 | 3,244.5 |
| | 12-2 | 東海 | 45 | 71.48 | 2,830.0 | 1,929.0 | 450.0 | 451.0 |
| | 特例50 | | 45 | 23.83 | 911.0 | 536.0 | 187.5 | 187.5 |
| 計 | 45 | | 95.31 | 3,741.0 | 2,465.0 | 637.5 | 638.5 | |
| 12-2 | 近畿 | 646 | 67.95 | 38,628.0 | 26,337.0 | 6,145.0 | 6,146.0 | |
| 特例50 | | 646 | 22.65 | 12,436.0 | 7,315.0 | 2,560.0 | 2,561.0 | |
| 計 | | 646 | 90.60 | 51,064.0 | 33,652.0 | 8,705.0 | 8,707.0 | |
| 12-2 | 中国 | 1,438 | 62.25 | 78,773.0 | 53,709.0 | 12,532.0 | 12,532.0 | |
| 特例50 | | 1,438 | 20.75 | 25,362.0 | 14,919.0 | 5,221.5 | 5,221.5 | |
| 計 | | 1,438 | 83.00 | 104,135.0 | 68,628.0 | 17,753.5 | 17,753.5 | |
| 12-2 | 四国 | 521 | 57.86 | 26,528.0 | 18,087.0 | 4,220.0 | 4,221.0 | |
| 特例50 | | 521 | 19.29 | 8,543.0 | 5,025.0 | 1,758.5 | 1,759.5 | |
| 計 | | 521 | 77.15 | 35,071.0 | 23,112.0 | 5,978.5 | 5,980.5 | |
| 3 | 東北 | 240 | 62.50 | 13,200.0 | 9,000.0 | 2,100.0 | 2,100.0 | |
| 特例50 | | 240 | 20.83 | 4,249.0 | 2,499.0 | 874.5 | 875.5 | |
| 計 | | 240 | 83.33 | 17,449.0 | 11,499.0 | 2,974.5 | 2,975.5 | |
| 3 | 関東 | 2,829 | 59.72 | 148,673.0 | 101,368.0 | 23,652.0 | 23,653.0 | |
| 特例50 | | 2,829 | 19.91 | 47,876.0 | 28,162.0 | 9,856.5 | 9,857.5 | |
| 計 | | 2,829 | 79.63 | 196,549.0 | 129,530.0 | 33,508.5 | 33,510.5 | |
| 3 | 北陸 | 70 | 65.96 | 4,063.0 | 2,770.0 | 646.0 | 647.0 | |
| 特例50 | | 70 | 21.99 | 1,308.0 | 769.0 | 269.0 | 270.0 | |
| 計 | | 70 | 87.95 | 5,371.0 | 3,539.0 | 915.0 | 917.0 | |
| 3 | 東海 | 20 | 61.85 | 1,088.0 | 742.0 | 173.0 | 173.0 | |
| 特例50 | | 20 | 20.62 | 350.0 | 206.0 | 72.0 | 72.0 | |
| 計 | | 20 | 82.47 | 1,438.0 | 948.0 | 245.0 | 245.0 | |
| 3 | 近畿 | 388 | 60.83 | 20,770.0 | 14,161.0 | 3,304.0 | 3,305.0 | |
| 特例50 | | 388 | 20.28 | 6,688.0 | 3,934.0 | 1,376.5 | 1,377.5 | |
| 計 | | 388 | 81.11 | 27,458.0 | 18,095.0 | 4,680.5 | 4,682.5 | |

| 対象野菜 | 対 象 出荷期間 | 対象 市場 | 交付予約 数量(t) | 資金造成 単価 | 計 | 負担区分 | | |
|---|-------------|----------|---------------|-------------|-------------|-----------|-----------|-----------|
| | | | | | | 国 | 県 | 団体 |
| 冬レタス (一般) (特例50) 8月申込 | 3 | 中国 | 615 | 56.65 | 30,658.0 | 20,903.0 | 4,877.0 | 4,878.0 |
| | 特例50 | | 615 | 18.88 | 9,869.0 | 5,805.0 | 2,031.5 | 2,032.5 |
| | 計 | | 615 | 75.53 | 40,527.0 | 26,708.0 | 6,908.5 | 6,910.5 |
| | 3 | 四国 | 226 | 55.62 | 11,062.0 | 7,542.0 | 1,759.5 | 1,760.5 |
| | 特例50 | | 226 | 18.54 | 3,562.0 | 2,095.0 | 733.0 | 734.0 |
| | 計 | | 226 | 74.16 | 14,624.0 | 9,637.0 | 2,492.5 | 2,494.5 |
| | 一般 | | | | 1,088,322.0 | 742,032.0 | 173,136.0 | 173,154.0 |
| 特例50 | | 19,701 | | 350,423.0 | 206,128.0 | 72,139.5 | 72,155.5 | |
| 合計 | | | — | 1,438,745.0 | 948,160.0 | 245,275.5 | 245,309.5 | |
| 冬レタス (非結球) (一般) (特例50) 8月申込 | 10/16-31 | 近畿 | 11 | 81.21 | 785.0 | 535.0 | 125.0 | 125.0 |
| | 特例50 | | 11 | 27.07 | 252.0 | 148.0 | 51.5 | 52.5 |
| | 計 | | 11 | 108.28 | 1,037.0 | 683.0 | 176.5 | 177.5 |
| | 10/16-31 | 中国 | 17 | 78.31 | 1,171.0 | 798.0 | 186.0 | 187.0 |
| | 特例50 | | 17 | 26.10 | 376.0 | 221.0 | 77.5 | 77.5 |
| | 計 | | 17 | 104.41 | 1,547.0 | 1,019.0 | 263.5 | 264.5 |
| | 11 | 関東 | 46 | 64.48 | 2,610.0 | 1,779.0 | 415.0 | 416.0 |
| | 特例50 | | 46 | 21.49 | 840.0 | 494.0 | 172.5 | 173.5 |
| | 計 | | 46 | 85.97 | 3,450.0 | 2,273.0 | 587.5 | 589.5 |
| | 11 | 近畿 | 45 | 65.18 | 2,581.0 | 1,759.0 | 410.5 | 411.5 |
| | 特例50 | | 45 | 21.73 | 830.0 | 488.0 | 170.5 | 171.5 |
| | 計 | | 45 | 86.91 | 3,411.0 | 2,247.0 | 581.0 | 583.0 |
| | 11 | 中国 | 53 | 59.89 | 2,793.0 | 1,904.0 | 444.0 | 445.0 |
| | 特例50 | | 53 | 19.96 | 898.0 | 528.0 | 184.5 | 185.5 |
| | 計 | | 53 | 79.85 | 3,691.0 | 2,432.0 | 628.5 | 630.5 |
| | 12-2 | 東北 | 45 | 89.91 | 3,560.0 | 2,427.0 | 566.0 | 567.0 |
| | 特例50 | | 45 | 29.97 | 1,146.0 | 674.0 | 235.5 | 236.5 |
| | 計 | | 45 | 119.88 | 4,706.0 | 3,101.0 | 801.5 | 803.5 |
| | 12-2 | 関東 | 195 | 94.17 | 16,159.0 | 11,017.0 | 2,570.5 | 2,571.5 |
| | 特例50 | | 195 | 31.39 | 5,202.0 | 3,060.0 | 1,071.0 | 1,071.0 |
| | 計 | | 195 | 125.56 | 21,361.0 | 14,077.0 | 3,641.5 | 3,642.5 |
| | 12-2 | 近畿 | 104 | 92.07 | 8,426.0 | 5,745.0 | 1,340.0 | 1,341.0 |
| | 特例50 | | 104 | 30.69 | 2,712.0 | 1,595.0 | 558.0 | 559.0 |
| | 計 | | 104 | 122.76 | 11,138.0 | 7,340.0 | 1,898.0 | 1,900.0 |
| | 12-2 | 中国 | 170 | 79.79 | 11,936.0 | 8,138.0 | 1,898.5 | 1,899.5 |
| | 特例50 | | 170 | 26.60 | 3,844.0 | 2,261.0 | 791.0 | 792.0 |
| | 計 | | 170 | 106.39 | 15,780.0 | 10,399.0 | 2,689.5 | 2,691.5 |
| | 3 | 関東 | 91 | 88.86 | 7,115.0 | 4,851.0 | 1,132.0 | 1,132.0 |
| | 特例50 | | 91 | 29.62 | 2,290.0 | 1,347.0 | 471.5 | 471.5 |
| | 計 | | 91 | 118.48 | 9,405.0 | 6,198.0 | 1,603.5 | 1,603.5 |
| | 3 | 近畿 | 39 | 88.26 | 3,029.0 | 2,065.0 | 481.5 | 482.5 |
| | 特例50 | | 39 | 29.42 | 974.0 | 573.0 | 200.5 | 200.5 |
| | 計 | | 39 | 117.68 | 4,003.0 | 2,638.0 | 682.0 | 683.0 |
| 3 | 中国 | 80 | 73.74 | 5,191.0 | 3,539.0 | 825.5 | 826.5 | |
| 特例50 | | 80 | 24.58 | 1,671.0 | 983.0 | 344.0 | 344.0 | |
| 計 | | 80 | 98.32 | 6,862.0 | 4,522.0 | 1,169.5 | 1,170.5 | |
| 一般 | | | | 65,356.0 | 44,557.0 | 10,394.5 | 10,404.5 | |
| 特例50 | | 896 | | 21,035.0 | 12,372.0 | 4,328.0 | 4,335.0 | |
| 合計 | | | — | 86,391.0 | 56,929.0 | 14,722.5 | 14,739.5 | |
| 春レタス (一般) 2月申込 | 4-5 | 東北 | 120 | 49.35 | 5,211.0 | 3,553.0 | 829.0 | 829.0 |
| | 標準 | | 120 | 0.00 | 0.0 | 0.0 | 0.0 | 0.0 |
| | 計 | | 120 | 49.35 | 5,211.0 | 3,553.0 | 829.0 | 829.0 |
| | 4-5 | 関東 | 1,873 | 46.76 | 77,071.0 | 52,548.0 | 12,261.0 | 12,262.0 |
| | 標準 | | 1,873 | 0.00 | 0.0 | 0.0 | 0.0 | 0.0 |
| | 計 | | 1,873 | 46.76 | 77,071.0 | 52,548.0 | 12,261.0 | 12,262.0 |
| | 4-5 | 近畿 | 679 | 49.50 | 29,577.0 | 20,166.0 | 4,705.0 | 4,706.0 |
| | 標準 | | 679 | 0.00 | 0.0 | 0.0 | 0.0 | 0.0 |
| | 計 | | 679 | 49.50 | 29,577.0 | 20,166.0 | 4,705.0 | 4,706.0 |
| | 4-5 | 中国 | 1,350 | 46.32 | 55,028.0 | 37,519.0 | 8,754.0 | 8,755.0 |
| | 標準 | | 1,350 | 0.00 | 0.0 | 0.0 | 0.0 | 0.0 |
| | 計 | | 1,350 | 46.32 | 55,028.0 | 37,519.0 | 8,754.0 | 8,755.0 |
| | 4-5 | 四国 | 399 | 43.69 | 15,340.0 | 10,459.0 | 2,440.0 | 2,441.0 |
| | 標準 | | 399 | 0.00 | 0.0 | 0.0 | 0.0 | 0.0 |
| | 計 | | 399 | 43.69 | 15,340.0 | 10,459.0 | 2,440.0 | 2,441.0 |
| 一般 | | | | 182,227.0 | 124,245.0 | 28,989.0 | 28,993.0 | |
| 標準 | | 4,421 | | 0.0 | 0.0 | 0.0 | 0.0 | |
| 合計 | | | — | 182,227.0 | 124,245.0 | 28,989.0 | 28,993.0 | |

| 対象野菜 | 対象出荷期間 | 対象市場 | 交付予約数量(t) | 資金造成単価 | 計 | 負担区分 | | |
|--|--------|------|-----------|-----------|----------|----------|----------|----------|
| | | | | | | 国 | 県 | 団体 |
| 春レタス (非結球) (一般) 2月申込 | 4-5 | 関東 | 52 | 76.33 | 3,493.0 | 2,381.0 | 555.5 | 556.5 |
| | 標準 | | 52 | 0.00 | 0.0 | 0.0 | 0.0 | 0.0 |
| | 計 | | 52 | 76.33 | 3,493.0 | 2,381.0 | 555.5 | 556.5 |
| | 4-5 | 近畿 | 66 | 77.12 | 4,478.0 | 3,053.0 | 712.0 | 713.0 |
| | 標準 | | 66 | 0.00 | 0.0 | 0.0 | 0.0 | 0.0 |
| | 計 | | 66 | 77.12 | 4,478.0 | 3,053.0 | 712.0 | 713.0 |
| | 一般標準 | | 118 | | 7,971.0 | 5,434.0 | 1,267.5 | 1,269.5 |
| 合計 | | | | 0.0 | 0.0 | 0.0 | 0.0 | |
| | | | | 7,971.0 | 5,434.0 | 1,267.5 | 1,269.5 | |
| 冬春 きゅうり 2月申込 (5-6月) 8月申込 (3-4月) | 5-6 | 近畿 | 450 | 53.17 | 19,141.0 | 14,355.0 | 2,392.5 | 2,393.5 |
| | 標準 | | 450 | 0.00 | 0.0 | 0.0 | 0.0 | 0.0 |
| | 計 | | 450 | 53.17 | 19,141.0 | 14,355.0 | 2,392.5 | 2,393.5 |
| | 5-6 | 中国 | 230 | 49.49 | 9,106.0 | 6,829.0 | 1,138.0 | 1,139.0 |
| | 標準 | | 230 | 0.00 | 0.0 | 0.0 | 0.0 | 0.0 |
| | 計 | | 230 | 49.49 | 9,106.0 | 6,829.0 | 1,138.0 | 1,139.0 |
| | 5-6 | 四国 | 20 | 42.24 | 675.0 | 506.0 | 84.0 | 85.0 |
| | 標準 | | 20 | 0.00 | 0.0 | 0.0 | 0.0 | 0.0 |
| | 計 | | 20 | 42.24 | 675.0 | 506.0 | 84.0 | 85.0 |
| | 3-4 | 近畿 | 0 | 72.84 | 0.0 | 0.0 | 0.0 | 0.0 |
| | 標準 | | 0 | 0.00 | 0.0 | 0.0 | 0.0 | 0.0 |
| | 計 | | 0 | 72.84 | 0.0 | 0.0 | 0.0 | 0.0 |
| | 3-4 | 近畿 | 45 | 65.55 | 2,359.0 | 1,769.0 | 294.5 | 295.5 |
| | 標準 | | 45 | 0.00 | 0.0 | 0.0 | 0.0 | 0.0 |
| | 計 | | 45 | 65.55 | 2,359.0 | 1,769.0 | 294.5 | 295.5 |
| | 3-4 | 近畿 | 45 | 65.55 | 2,359.0 | 1,769.0 | 294.5 | 295.5 |
| | 標準 | | 45 | 0.00 | 0.0 | 0.0 | 0.0 | 0.0 |
| | 計 | | 45 | 65.55 | 2,359.0 | 1,769.0 | 294.5 | 295.5 |
| | 3-4 | 中国 | 0 | 72.41 | 0.0 | 0.0 | 0.0 | 0.0 |
| | 標準 | | 0 | 0.00 | 0.0 | 0.0 | 0.0 | 0.0 |
| | 計 | | 0 | 72.41 | 0.0 | 0.0 | 0.0 | 0.0 |
| | 3-4 | 中国 | 30 | 65.17 | 1,564.0 | 1,173.0 | 195.0 | 196.0 |
| | 標準 | | 30 | 0.00 | 0.0 | 0.0 | 0.0 | 0.0 |
| | 計 | | 30 | 65.17 | 1,564.0 | 1,173.0 | 195.0 | 196.0 |
| | 3-4 | 中国 | 30 | 65.17 | 1,564.0 | 1,173.0 | 195.0 | 196.0 |
| | 標準 | | 30 | 0.00 | 0.0 | 0.0 | 0.0 | 0.0 |
| | 計 | | 30 | 65.17 | 1,564.0 | 1,173.0 | 195.0 | 196.0 |
| 3-4 | 四国 | 0 | 68.59 | 0.0 | 0.0 | 0.0 | 0.0 | |
| 標準 | | 0 | 0.00 | 0.0 | 0.0 | 0.0 | 0.0 | |
| 計 | | 0 | 68.59 | 0.0 | 0.0 | 0.0 | 0.0 | |
| 3-4 | 四国 | 7 | 61.73 | 346.0 | 259.0 | 43.0 | 44.0 | |
| 標準 | | 7 | 0.00 | 0.0 | 0.0 | 0.0 | 0.0 | |
| 計 | | 7 | 61.73 | 346.0 | 259.0 | 43.0 | 44.0 | |
| 3-4 | 四国 | 7 | 61.73 | 346.0 | 259.0 | 43.0 | 44.0 | |
| 標準 | | 7 | 0.00 | 0.0 | 0.0 | 0.0 | 0.0 | |
| 計 | | 7 | 61.73 | 346.0 | 259.0 | 43.0 | 44.0 | |
| 一般標準 | | 782 | | 33,191.0 | 24,891.0 | 4,147.0 | 4,153.0 | |
| 合計 | | | | 0.0 | 0.0 | 0.0 | 0.0 | |
| | | | | 33,191.0 | 24,891.0 | 4,147.0 | 4,153.0 | |
| 夏ねぎ 5月申込 | 7-9 | 関東 | 35 | 82.00 | 2,296.0 | 1,722.0 | 287.0 | 287.0 |
| | 特例50 | | 35 | 27.33 | 717.0 | 478.0 | 119.5 | 119.5 |
| | 計 | | 35 | 109.33 | 3,013.0 | 2,200.0 | 406.5 | 406.5 |
| | 7-9 | 近畿 | 448 | 146.22 | 52,405.0 | 39,303.0 | 6,550.5 | 6,551.5 |
| | 特例50 | | 448 | 48.74 | 16,376.0 | 10,917.0 | 2,729.0 | 2,730.0 |
| | 計 | | 448 | 194.96 | 68,781.0 | 50,220.0 | 9,279.5 | 9,281.5 |
| | 7-9 | 中国 | 118 | 202.84 | 19,148.0 | 14,361.0 | 2,393.0 | 2,394.0 |
| | 特例50 | | 118 | 67.61 | 5,982.0 | 3,988.0 | 997.0 | 997.0 |
| | 計 | | 118 | 270.45 | 25,130.0 | 18,349.0 | 3,390.0 | 3,391.0 |
| | 7-9 | 四国 | 85 | 161.62 | 10,990.0 | 8,242.0 | 1,373.5 | 1,374.5 |
| | 特例50 | | 85 | 53.87 | 3,434.0 | 2,289.0 | 572.0 | 573.0 |
| | 計 | | 85 | 215.49 | 14,424.0 | 10,531.0 | 1,945.5 | 1,947.5 |
| | 一般標準 | | 686 | | 84,839.0 | 63,628.0 | 10,604.0 | 10,607.0 |
| 特例50 | | | | 26,509.0 | 17,672.0 | 4,417.5 | 4,419.5 | |
| 合計 | | | | 111,348.0 | 81,300.0 | 15,021.5 | 15,026.5 | |

| 対象野菜 | 対 象 出荷期間 | 対象 市場 | 交付予約 数量(t) | 資金造成 単価 | 計 | 負担区分 | | |
|-----------------------|-------------|----------|---------------|------------|----------|----------|----------|---------|
| | | | | | | 国 | 県 | 団体 |
| 春だいこん (一般) 2月申込 | 4-6 | 近畿 | 1,150 | 28.46 | 26,183.0 | 19,637.0 | 3,272.5 | 3,273.5 |
| | 標準 | | 1,150 | 0.00 | 0.0 | 0.0 | 0.0 | 0.0 |
| | 計 | | 1,150 | 28.46 | 26,183.0 | 19,637.0 | 3,272.5 | 3,273.5 |
| | 4-6 | 四国 | 750 | 24.13 | 14,478.0 | 10,858.0 | 1,809.5 | 1,810.5 |
| | 標準 | | 750 | 0.00 | 0.0 | 0.0 | 0.0 | 0.0 |
| | 計 | | 750 | 24.13 | 14,478.0 | 10,858.0 | 1,809.5 | 1,810.5 |
| 一般 標準 | | 1,900 | | 40,661.0 | 30,495.0 | 5,082.0 | 5,084.0 | |
| 合計 | | | | 0.0 | 0.0 | 0.0 | 0.0 | |
| | | | | 40,661.0 | 30,495.0 | 5,082.0 | 5,084.0 | |
| 夏秋なす 5月申込 | 7-9 | 関東 | 20 | 56.50 | 904.0 | 678.0 | 113.0 | 113.0 |
| | 標準 | | 20 | 0.00 | 0.0 | 0.0 | 0.0 | 0.0 |
| | 計 | | 20 | 56.50 | 904.0 | 678.0 | 113.0 | 113.0 |
| | 7-9 | 近畿 | | 66.47 | 0.0 | 0.0 | 0.0 | 0.0 |
| | 標準 | | | 0.00 | 0.0 | 0.0 | 0.0 | 0.0 |
| | 計 | | | 66.47 | 0.0 | 0.0 | 0.0 | 0.0 |
| | 7-9 | 近畿 | 50 | 59.83 | 2,392.0 | 1,794.0 | 299.0 | 299.0 |
| | 標準 | | 50 | 0.00 | 0.0 | 0.0 | 0.0 | 0.0 |
| | 計 | | 50 | 59.83 | 2,392.0 | 1,794.0 | 299.0 | 299.0 |
| | 7-9 | 近畿 | 50 | 59.83 | 2,392.0 | 1,794.0 | 299.0 | 299.0 |
| | 標準 | | 50 | 0.00 | 0.0 | 0.0 | 0.0 | 0.0 |
| | 計 | | 50 | 59.83 | 2,392.0 | 1,794.0 | 299.0 | 299.0 |
| | 7-9 | 中国 | 20 | 57.26 | 916.0 | 687.0 | 114.0 | 115.0 |
| | 標準 | | 20 | 0.00 | 0.0 | 0.0 | 0.0 | 0.0 |
| | 計 | | 20 | 57.26 | 916.0 | 687.0 | 114.0 | 115.0 |
| | 7-9 | 四国 | | 55.22 | 0.0 | 0.0 | 0.0 | 0.0 |
| | 標準 | | | 0.00 | 0.0 | 0.0 | 0.0 | 0.0 |
| | 計 | | | 55.22 | 0.0 | 0.0 | 0.0 | 0.0 |
| | 7-9 | 四国 | 70 | 49.70 | 2,783.0 | 2,087.0 | 347.5 | 348.5 |
| | 標準 | | 70 | 0.00 | 0.0 | 0.0 | 0.0 | 0.0 |
| 計 | 70 | | 49.70 | 2,783.0 | 2,087.0 | 347.5 | 348.5 | |
| 7-9 | 四国 | 70 | 49.70 | 2,783.0 | 2,087.0 | 347.5 | 348.5 | |
| 標準 | | 70 | 0.00 | 0.0 | 0.0 | 0.0 | 0.0 | |
| 計 | | 70 | 49.70 | 2,783.0 | 2,087.0 | 347.5 | 348.5 | |
| 一般 標準 | | 160 | | 6,995.0 | 5,246.0 | 873.5 | 875.5 | |
| 合計 | | | | 0.0 | 0.0 | 0.0 | 0.0 | |
| | | | | 6,995.0 | 5,246.0 | 873.5 | 875.5 | |
| 秋冬ねぎ 8月申込 | 10-12 | 東海 | 7 | 88.95 | 498.0 | 373.0 | 62.0 | 63.0 |
| | 標準 | | 7 | 0.00 | 0.0 | 0.0 | 0.0 | 0.0 |
| | 計 | | 7 | 88.95 | 498.0 | 373.0 | 62.0 | 63.0 |
| | 10-12 | 近畿 | 505 | 133.14 | 53,788.0 | 40,341.0 | 6,723.0 | 6,724.0 |
| | 標準 | | 505 | 0.00 | 0.0 | 0.0 | 0.0 | 0.0 |
| | 計 | | 505 | 133.14 | 53,788.0 | 40,341.0 | 6,723.0 | 6,724.0 |
| | 10-12 | 中国 | 0 | 126.97 | 0.0 | 0.0 | 0.0 | 0.0 |
| | 標準 | | 0 | 0.00 | 0.0 | 0.0 | 0.0 | 0.0 |
| | 計 | | 0 | 126.97 | 0.0 | 0.0 | 0.0 | 0.0 |
| | 10-12 | 中国 | 55 | 168.31 | 7,406.0 | 5,554.0 | 925.5 | 926.5 |
| | 標準 | | 55 | 0.00 | 0.0 | 0.0 | 0.0 | 0.0 |
| | 計 | | 55 | 168.31 | 7,406.0 | 5,554.0 | 925.5 | 926.5 |
| | 10-12 | 四国 | 61 | 111.74 | 5,453.0 | 4,089.0 | 681.5 | 682.5 |
| | 標準 | | 61 | 0.00 | 0.0 | 0.0 | 0.0 | 0.0 |
| | 計 | | 61 | 111.74 | 5,453.0 | 4,089.0 | 681.5 | 682.5 |
| | 1-3 | 東海 | 7 | 80.05 | 448.0 | 336.0 | 56.0 | 56.0 |
| | 標準 | | 7 | 0.00 | 0.0 | 0.0 | 0.0 | 0.0 |
| | 計 | | 7 | 80.05 | 448.0 | 336.0 | 56.0 | 56.0 |
| | 1-3 | 近畿 | 281 | 135.19 | 30,390.0 | 22,792.0 | 3,798.5 | 3,799.5 |
| | 標準 | | 281 | 0.00 | 0.0 | 0.0 | 0.0 | 0.0 |
| | 計 | | 281 | 135.19 | 30,390.0 | 22,792.0 | 3,798.5 | 3,799.5 |
| | 1-3 | 中国 | 0 | 123.49 | 0.0 | 0.0 | 0.0 | 0.0 |
| | 標準 | | 0 | 0.00 | 0.0 | 0.0 | 0.0 | 0.0 |
| 計 | 0 | | 123.49 | 0.0 | 0.0 | 0.0 | 0.0 | |
| 1-3 | 中国 | 33 | 159.10 | 4,200.0 | 3,150.0 | 525.0 | 525.0 | |
| 標準 | | 33 | 0.00 | 0.0 | 0.0 | 0.0 | 0.0 | |
| 計 | | 33 | 159.10 | 4,200.0 | 3,150.0 | 525.0 | 525.0 | |
| 1-3 | 四国 | 41 | 103.44 | 3,392.0 | 2,544.0 | 424.0 | 424.0 | |
| 標準 | | 41 | 0.00 | 0.0 | 0.0 | 0.0 | 0.0 | |
| 計 | | 41 | 103.44 | 3,392.0 | 2,544.0 | 424.0 | 424.0 | |
| 一般 標準 | | 990 | | 105,575.0 | 79,179.0 | 13,195.5 | 13,200.5 | |
| 合計 | | | | 0.0 | 0.0 | 0.0 | 0.0 | |
| | | | | 105,575.0 | 79,179.0 | 13,195.5 | 13,200.5 | |

| 対象野菜 | 対象出荷期間 | 対象市場 | 交付予約数量(t) | 資金造成単価 | 計 | 負担区分 | | |
|--|--------|-----------|-----------|----------|----------|----------|---------|---------|
| | | | | | | 国 | 県 | 団体 |
| 春ねぎ 2月申込 | 4-6 | 関東 | 20 | 79.04 | 1,264.0 | 948.0 | 158.0 | 158.0 |
| | 標準 | | 20 | 0.00 | 0.0 | 0.0 | 0.0 | 0.0 |
| | 計 | | 20 | 79.04 | 1,264.0 | 948.0 | 158.0 | 158.0 |
| | 4-6 | 近畿 | | 90.15 | 0.0 | 0.0 | 0.0 | 0.0 |
| | 標準 | | | 0.00 | 0.0 | 0.0 | 0.0 | 0.0 |
| | 計 | | | 90.15 | 0.0 | 0.0 | 0.0 | 0.0 |
| | 4-6 | 近畿 | 352 | 100.16 | 28,205.0 | 21,153.0 | 3,525.5 | 3,526.5 |
| | 標準 | | 352 | 0.00 | 0.0 | 0.0 | 0.0 | 0.0 |
| | 計 | | 352 | 100.16 | 28,205.0 | 21,153.0 | 3,525.5 | 3,526.5 |
| | 4-6 | 近畿 | 352 | 100.16 | 28,205.0 | 21,153.0 | 3,525.5 | 3,526.5 |
| | 標準 | | 352 | 0.00 | 0.0 | 0.0 | 0.0 | 0.0 |
| | 計 | | 352 | 100.16 | 28,205.0 | 21,153.0 | 3,525.5 | 3,526.5 |
| | 4-6 | 中国 | | 93.78 | 0.0 | 0.0 | 0.0 | 0.0 |
| | 標準 | | | 0.00 | 0.0 | 0.0 | 0.0 | 0.0 |
| | 計 | | | 93.78 | 0.0 | 0.0 | 0.0 | 0.0 |
| | 4-6 | 中国 | 47 | 104.20 | 3,918.0 | 2,938.0 | 489.5 | 490.5 |
| | 標準 | | 47 | 0.00 | 0.0 | 0.0 | 0.0 | 0.0 |
| | 計 | | 47 | 104.20 | 3,918.0 | 2,938.0 | 489.5 | 490.5 |
| | 4-6 | 中国 | 47 | 104.20 | 3,918.0 | 2,938.0 | 489.5 | 490.5 |
| | 標準 | | 47 | 0.00 | 0.0 | 0.0 | 0.0 | 0.0 |
| 計 | 47 | | 104.20 | 3,918.0 | 2,938.0 | 489.5 | 490.5 | |
| 4-6 | 四国 | | 85.03 | 0.0 | 0.0 | 0.0 | 0.0 | |
| 標準 | | | 0.00 | 0.0 | 0.0 | 0.0 | 0.0 | |
| 計 | | | 85.03 | 0.0 | 0.0 | 0.0 | 0.0 | |
| 4-6 | 四国 | 34 | 94.48 | 2,570.0 | 1,927.0 | 321.0 | 322.0 | |
| 標準 | | 34 | 0.00 | 0.0 | 0.0 | 0.0 | 0.0 | |
| 計 | | 34 | 94.48 | 2,570.0 | 1,927.0 | 321.0 | 322.0 | |
| 4-6 | 四国 | 34 | 94.48 | 2,570.0 | 1,927.0 | 321.0 | 322.0 | |
| 標準 | | 34 | 0.00 | 0.0 | 0.0 | 0.0 | 0.0 | |
| 計 | | 34 | 94.48 | 2,570.0 | 1,927.0 | 321.0 | 322.0 | |
| 一般標準 | | | | 35,957.0 | 26,966.0 | 4,494.0 | 4,497.0 | |
| 合計 | | 453 | | 0.0 | 0.0 | 0.0 | 0.0 | |
| 春キャベツ (重要) 2月申込 | 4-5/15 | 近畿 | 60 | 25.99 | 1,286.0 | 1,013.0 | 136.0 | 137.0 |
| | 標準 | | 60 | 0.00 | 0.0 | 0.0 | 0.0 | 0.0 |
| | 計 | | 60 | 25.99 | 1,286.0 | 1,013.0 | 136.0 | 137.0 |
| | 4-5/15 | 中国 | 380 | 25.68 | 8,050.0 | 6,342.0 | 853.5 | 854.5 |
| | 標準 | | 380 | 0.00 | 0.0 | 0.0 | 0.0 | 0.0 |
| | 計 | | 380 | 25.68 | 8,050.0 | 6,342.0 | 853.5 | 854.5 |
| | 4-5/15 | 四国 | 55 | 23.16 | 1,050.0 | 827.0 | 111.0 | 112.0 |
| | 標準 | | 55 | 0.00 | 0.0 | 0.0 | 0.0 | 0.0 |
| | 計 | | 55 | 23.16 | 1,050.0 | 827.0 | 111.0 | 112.0 |
| | 5/16-6 | 近畿 | 100 | 24.50 | 2,021.0 | 1,592.0 | 214.0 | 215.0 |
| | 標準 | | 100 | 0.00 | 0.0 | 0.0 | 0.0 | 0.0 |
| | 計 | | 100 | 24.50 | 2,021.0 | 1,592.0 | 214.0 | 215.0 |
| | 5/16-6 | 中国 | 404 | 21.12 | 7,039.0 | 5,545.0 | 746.5 | 747.5 |
| 標準 | 404 | | 0.00 | 0.0 | 0.0 | 0.0 | 0.0 | |
| 計 | 404 | | 21.12 | 7,039.0 | 5,545.0 | 746.5 | 747.5 | |
| 5/16-6 | 四国 | 30 | 21.21 | 525.0 | 413.0 | 55.5 | 56.5 | |
| 標準 | | 30 | 0.00 | 0.0 | 0.0 | 0.0 | 0.0 | |
| 計 | | 30 | 21.21 | 525.0 | 413.0 | 55.5 | 56.5 | |
| 一般標準 | | 1,029 | | 19,971.0 | 15,732.0 | 2,116.5 | 2,122.5 | |
| 合計 | | | | 0.0 | 0.0 | 0.0 | 0.0 | |
| 冬春トマト 2月申込 (5-6月) 8月申込 (12-2月) (3-4月) | 5-6 | 関東 | 2 | 62.75 | 100.0 | 75.0 | 12.0 | 13.0 |
| | 標準 | | 2 | 0.00 | 0.0 | 0.0 | 0.0 | 0.0 |
| | 計 | | 2 | 62.75 | 100.0 | 75.0 | 12.0 | 13.0 |
| | 5-6 | 近畿 (ミ) | 340 | 122.22 | 33,243.0 | 24,932.0 | 4,155.0 | 4,156.0 |
| | 標準 | | 340 | 0.00 | 0.0 | 0.0 | 0.0 | 0.0 |
| | 計 | | 340 | 122.22 | 33,243.0 | 24,932.0 | 4,155.0 | 4,156.0 |
| | 5-6 | 中国 (ミ) | 13 | 116.29 | 1,208.0 | 906.0 | 151.0 | 151.0 |
| | 標準 | | 13 | 0.00 | 0.0 | 0.0 | 0.0 | 0.0 |
| | 計 | | 13 | 116.29 | 1,208.0 | 906.0 | 151.0 | 151.0 |
| 5-6 | 四国 | 17 | 68.94 | 936.0 | 702.0 | 117.0 | 117.0 | |
| 標準 | | 17 | 0.00 | 0.0 | 0.0 | 0.0 | 0.0 | |
| 計 | | 17 | 68.94 | 936.0 | 702.0 | 117.0 | 117.0 | |

| 対象野菜 | 対象出荷期間 | 対象市場 | 交付予約数量(t) | 資金造成単価 | 計 | 負担区分 | | |
|--|-----------|-----------|-----------|----------------|-------------|-------------|-----------|-----------|
| | | | | | | 国 | 県 | 団体 |
| 冬春トマト 2月申込 (5-6月) 8月申込 (12-2月) (3-4月) | 12-2 | 近畿 (ニ) | 216 | 159.48 | 27,558.0 | 20,668.0 | 3,444.5 | 3,445.5 |
| | 標準 | | 216 | 0.00 | 0.0 | 0.0 | 0.0 | 0.0 |
| | 計 | | 216 | 159.48 | 27,558.0 | 20,668.0 | 3,444.5 | 3,445.5 |
| | 12-2 | 中国 (ニ) | 23 | 160.98 | 2,962.0 | 2,221.0 | 370.0 | 371.0 |
| | 標準 | | 23 | 0.00 | 0.0 | 0.0 | 0.0 | 0.0 |
| | 計 | | 23 | 160.98 | 2,962.0 | 2,221.0 | 370.0 | 371.0 |
| | 12-2 | 四国 (ニ) | 100 | 171.31 | 13,704.0 | 10,278.0 | 1,713.0 | 1,713.0 |
| | 標準 | | 100 | 0.00 | 0.0 | 0.0 | 0.0 | 0.0 |
| | 計 | | 100 | 171.31 | 13,704.0 | 10,278.0 | 1,713.0 | 1,713.0 |
| | 3-4 | 近畿 (ニ) | 211 | 181.09 | 30,567.0 | 22,925.0 | 3,820.5 | 3,821.5 |
| | 標準 | | 211 | 0.00 | 0.0 | 0.0 | 0.0 | 0.0 |
| | 計 | | 211 | 181.09 | 30,567.0 | 22,925.0 | 3,820.5 | 3,821.5 |
| | 3-4 | 中国 (ニ) | 23 | 162.96 | 2,998.0 | 2,248.0 | 374.5 | 375.5 |
| | 標準 | | 23 | 0.00 | 0.0 | 0.0 | 0.0 | 0.0 |
| | 計 | | 23 | 162.96 | 2,998.0 | 2,248.0 | 374.5 | 375.5 |
| 3-4 | 四国 (ニ) | 92 | 189.38 | 13,938.0 | 10,453.0 | 1,742.0 | 1,743.0 | |
| 標準 | | 92 | 0.00 | 0.0 | 0.0 | 0.0 | 0.0 | |
| 計 | | 92 | 189.38 | 13,938.0 | 10,453.0 | 1,742.0 | 1,743.0 | |
| 一般標準 | | | 1,037 | | 127,214.0 | 95,408.0 | 15,899.5 | 15,906.5 |
| 合計 | | | | | 0.0 | 0.0 | 0.0 | 0.0 |
| | | | | | 127,214.0 | 95,408.0 | 15,899.5 | 15,906.5 |
| 夏秋トマト (ミニトマト) 5月申込 | 7-9 | 近畿 | 62 | 149.67 | 7,423.0 | 5,567.0 | 927.5 | 928.5 |
| | 標準 | | 62 | 0.00 | 0.0 | 0.0 | 0.0 | 0.0 |
| | 計 | | 62 | 149.67 | 7,423.0 | 5,567.0 | 927.5 | 928.5 |
| | 7-9 | 中国 | 11 | 142.02 | 1,250.0 | 937.0 | 156.0 | 157.0 |
| | 標準 | | 11 | 0.00 | 0.0 | 0.0 | 0.0 | 0.0 |
| | 計 | | 11 | 142.02 | 1,250.0 | 937.0 | 156.0 | 157.0 |
| | 10-11 | 近畿 | 64 | 182.24 | 9,330.0 | 6,997.0 | 1,166.0 | 1,167.0 |
| | 標準 | | 64 | 0.00 | 0.0 | 0.0 | 0.0 | 0.0 |
| | 計 | | 64 | 182.24 | 9,330.0 | 6,997.0 | 1,166.0 | 1,167.0 |
| | 10-11 | 中国 | 5 | 168.78 | 674.0 | 505.0 | 84.0 | 85.0 |
| 標準 | 5 | | 0.00 | 0.0 | 0.0 | 0.0 | 0.0 | |
| 計 | 5 | | 168.78 | 674.0 | 505.0 | 84.0 | 85.0 | |
| 一般標準 | | | 142 | | 18,677.0 | 14,006.0 | 2,333.5 | 2,337.5 |
| 合計 | | | | | 0.0 | 0.0 | 0.0 | 0.0 |
| | | | | | 18,677.0 | 14,006.0 | 2,333.5 | 2,337.5 |
| 合計 | | | 44,602 | 標準造成 | 2,212,589.0 | 1,557,864.0 | 327,319.5 | 327,405.5 |
| | | | | 特例申込 (特定造成) | 417,353.0 | 247,575.0 | 84,875.5 | 84,902.5 |
| | | | | 合計 | 2,629,942.0 | 1,805,439.0 | 412,195.0 | 412,308.0 |

7 特定野菜等補給交付金の交付実績（平成25年度）

| 年度 | 対象野菜 | 出荷期間 | 対象市場 | 交付額 | 交付年月日 | 備考 |
|--------------|--------------|-----------|------------|-------------|------------|----|
| 24 年度分 | 冬春なす | 12月～2月 | 近畿 | 678,359 | 平成25年4月16日 | 指定 |
| | 冬春トマト(ミニトマト) | 12月～2月 | 近畿 | 8,271 | | |
| | 計 | | | 686,630 | | |
| | セルリー | 1月～3月 | 東北 | 60,157 | 平成25年5月23日 | |
| | ブロッコリー | 1月～3月 | 東北 | 165,637 | | |
| | | | 近畿 | 4,327,594 | | |
| | | | 中国 | 124,594 | | |
| | 小計 | | 4,617,825 | | | |
| | 冬にんじん(金時) | 1月～3月 | 近畿 | 44,272 | | 指定 |
| | 計 | | | 4,722,254 | | |
| | 冬春きゅうり | 3月～4月 | 近畿 | 40,714 | 平成25年6月14日 | 指定 |
| | 冬春なす | 3月～4月 | 近畿 | 632,692 | | |
| 冬春トマト(ミニトマト) | 3月～4月 | 近畿 | 514,973 | | | |
| 計 | | | 1,188,379 | | | |
| 24年度分 合計 | | | | 6,597,263 | | |
| 25 年度分 | セルリー | 4月～5月 | 東北 | 2,806 | 平成25年8月7日 | |
| | | | 関東 | 44,270 | | |
| | | | 中国 | 107,640 | | |
| | | | 小計 | 154,716 | | |
| | 春キャベツ | 4月～5/15 | 近畿 | 50,680 | | |
| | | | 中国 | 65,728 | | |
| | | | 四国 | 215,315 | | |
| | | | 小計 | 331,723 | | |
| | 計 | | | 486,439 | | |
| | そらまめ | 5月～6月 | 関東 | 31,825 | 平成25年8月22日 | |
| | にんにく | 5月～6月 | 関東 | 1,627,287 | | |
| | | | 東海 | 20,818 | | |
| | | | 近畿 | 12,121 | | |
| | | | 中国 | 5,967 | | |
| | 小計 | | 1,666,193 | | | |
| | 春キャベツ | 5/16～6月 | 近畿 | 1,729,740 | | |
| | | | 中国 | 1,607,462 | | |
| | | | 四国 | 1,076,691 | | |
| | | | 小計 | 4,413,893 | | |
| 春ねぎ(こねぎ除く) | 4月～6月 | 近畿 | 1,856,220 | | 指定 | |
| ブロッコリー | | 近畿 | 7,803,194 | | | |
| | | 中国 | 620,106 | | | |
| | | 四国 | 25,311 | | | |
| | | 小計 | 8,448,611 | | | |
| 冬春きゅうり | 5月～6月 | 近畿 | 928,281 | | 指定 | |
| 冬春トマト(ミニトマト) | 5月～6月 | 近畿 | 347,738 | | 指定 | |
| 計 | | | 17,692,761 | | | |
| セルリー | 7月～9月 | 関東 | 90,872 | 平成25年9月18日 | | |
| スイートコーン | 7月～9月 | 近畿 | 5,162 | | | |
| 計 | | | 96,034 | | | |
| アスパラガス | 7月～9月 | 関東 | 515,123 | 平成25年11月20日 | | |
| | | 東海 | 24,741 | | | |
| | | 近畿 | 931,671 | | | |
| | | 中国 | 54,851 | | | |
| | | 小計 | 4,149,800 | | | |
| 小計 | | 5,676,186 | | | | |

| 年度 | 対象野菜 | 出荷期間 | 対象市場 | 交付額 | 交付年月日 | 備考 | |
|---------------|------------|--------|------------|------------|-------------|----|----|
| 25 年度 分 | えだまめ | 6月～9月 | 近畿 | 266,083 | 平成25年11月20日 | | |
| | | | 中国 | 53,942 | | | |
| | | | 四国 | 57,935 | | | |
| | | 小計 | | 377,960 | | | |
| | 夏ねぎ(こねぎ除く) | 7月～9月 | 近畿 | 5,826,609 | | | 指定 |
| | 夏ねぎ | 7月～9月 | 四国 | 506,971 | | | 指定 |
| | 計 | | 12,387,726 | | | | |
| | さやいんげん | 6月～10月 | 関東 | 2,008 | 平成25年12月9日 | | |
| | | | 四国 | 8,368 | | | |
| | | 小計 | | 10,376 | | | |
| セルリー | 7月～9月 | 中国 | 137,500 | 平成25年2月12日 | | | |
| 25年度分合計 | | | | 30,810,836 | | | |
| 特定野菜総合計 | | | | 37,408,099 | | | |

8 地域野菜補給交付金の交付実績（平成25年度）

| 年度 | 対象野菜 | 出荷期間 | 対象市場 | 交付額 | 交付年月日 | 備考 |
|---------------|------|-----------|-----------|-----------|------------|----|
| 24 年度 分 | 青ねぎ | 1月～3月 | 近畿 | 260,736 | 平成25年5月8日 | |
| | | | 中国 | 52,316 | | |
| | | 小計 | | 313,052 | | |
| | レタス | 12月～2月 | 近畿 | 40,960 | | |
| 24年度分 合計 | | | | 354,012 | | |
| 25 年度 分 | 青ねぎ | 4月～6月 | 近畿 | 130,622 | 平成25年8月13日 | |
| | | | 中国 | 42,702 | | |
| | | 小計 | | 173,324 | | |
| | きゅうり | 5月～6月 | 近畿 | 306,804 | | |
| | たまねぎ | 5月～6月 | 全国 | 7,942 | | |
| | 計 | | 488,070 | | | |
| | パセリ | 5月～7月 | 全国 | 133,436 | 平成25年9月5日 | |
| | 青ねぎ | 7月～9月 | 近畿 | 1,416,690 | 平成25年11月6日 | |
| | | | 中国 | 162,323 | | |
| | 小計 | | 1,579,013 | | | |
| | オクラ | 6月～9月 | 近畿 | 281,842 | | |
| 中国 | | | 31,882 | | | |
| 四国 | | | 38,373 | | | |
| 小計 | | 352,097 | | | | |
| 計 | | 1,931,110 | | | | |
| 25年度分 合計 | | | | 2,552,616 | | |
| 地域野菜 総合計 | | | | 2,906,628 | | |

9 指定野菜補給交付金の交付実績（平成25年度）

| 年度 | 対象野菜 | 出荷期間 | 対象市場 | 交付額 | 交付年月日 | 備考 | |
|-----------|-------------|-----------|-------------|------------|------------|----|------------|
| 24 年度分 | 冬春トマト(ミニ) | 12月～2月 | 近畿 | 1,030,000 | 平成25年4月24日 | | |
| | | | 中国 | 70,000 | | | |
| | | 小計 | 1,100,000 | | | | |
| | 冬レタス(非結球) | 12月～2月 | 関東 | 1,652,000 | | | |
| | | | 近畿 | 181,000 | | | |
| | | 小計 | 1,833,000 | | | | |
| | 計 | 2,933,000 | | | | | |
| | 秋冬だいこん | 1月～3月 | 近畿 | 2,529,000 | | | 平成25年6月17日 |
| | | | 四国 | 295,000 | | | |
| | | 小計 | 2,824,000 | | | | |
| | 冬にんじん | 1月～3月 | 四国 | 6,000 | | | |
| | 冬にんじん(金時) | 1月～3月 | 近畿 | 102,000 | | | |
| | 秋冬ねぎ | 1月～3月 | 中国 | 968,000 | | | |
| | | | 四国 | 652,000 | | | |
| 小計 | | 1,620,000 | | | | | |
| 秋冬ねぎ(青) | 1月～3月 | 近畿 | 11,569,000 | | | | |
| 冬レタス | 12月～2月 | 東北 | 6,999,000 | | | | |
| | | 関東 | 62,433,000 | | | | |
| | | 北陸 | 36,000 | | | | |
| | | 近畿 | 5,417,000 | | | | |
| | | 中国 | 19,668,000 | | | | |
| | | 四国 | 2,253,000 | | | | |
| 小計 | 96,806,000 | | | | | | |
| 冬レタス(非結球) | 12月～2月 | 関東 | 5,250,000 | | | | |
| | | 近畿 | 3,167,000 | | | | |
| | 小計 | 8,417,000 | | | | | |
| 計 | 121,344,000 | | | | | | |
| 冬春きゅうり | 1月～3月 | 近畿 | 665,000 | 平成25年6月21日 | | | |
| | | 中国 | 569,000 | | | | |
| | 小計 | 1,234,000 | | | | | |
| 冬春トマト(ミニ) | 3月～4月 | 近畿 | 2,264,000 | | | | |
| 計 | 3,498,000 | | | | | | |
| 24年度分 合計 | | | 127,775,000 | | | | |
| 25 年度分 | たまねぎ(即売) | 4月 | 全国 | 370,000 | 平成25年7月24日 | | |
| | 春キャベツ | 4月～5/15 | 四国 | 63,000 | | | |
| | 春レタス | 4月～5月 | 関東 | 810,000 | | | |
| | | | 近畿 | 199,000 | | | |
| | | | 中国 | 1,598,000 | | | |
| | | | 四国 | 416,000 | | | |
| | 小計 | 3,023,000 | | | | | |
| | 春レタス(非結球) | 4月～5月 | 関東 | 79,000 | | | |
| | | | 近畿 | 313,000 | | | |
| | | 小計 | 392,000 | | | | |
| | 計 | 3,848,000 | | | | | |
| 春キャベツ | 5/16～6月 | 近畿 | 1,238,000 | 平成25年8月27日 | | | |
| | | 中国 | 1,768,000 | | | | |
| | | 四国 | 9,000 | | | | |
| | 小計 | 3,015,000 | | | | | |
| 冬春きゅうり | 5月～6月 | 近畿 | 3,313,000 | | | | |
| | | 中国 | 2,323,000 | | | | |
| | | 四国 | 6,000 | | | | |
| | 小計 | 5,642,000 | | | | | |

| 年度 | 対象野菜 | 出荷期間 | 対象市場 | 交付額 | 交付年月日 | 備考 |
|-------------------|------------|------------|------------|-------------|------------|----|
| 25 年 度 分 | 春だいこん | 4月～6月 | 近畿 | 28,939,000 | 平成25年8月27日 | |
| | | | 中国 | 8,634,000 | | |
| | | 小計 | 37,573,000 | | | |
| | たまねぎ(即売) | 5月～6月 | 全国 | 4,094,000 | | |
| | 冬春トマト(ミニ) | 5月～6月 | 近畿 | 1,425,000 | | |
| | | | 中国 | 19,000 | | |
| | | 小計 | 1,444,000 | | | |
| | 春ねぎ | 4月～6月 | 関東 | 78,000 | | |
| | | | 近畿 | 1,990,000 | | |
| | | | 中国 | 72,000 | | |
| | | | 四国 | 265,000 | | |
| | | 小計 | 2,405,000 | | | |
| | 計 | 54,173,000 | | | | |
| | 夏秋きゅうり | 7月～9月 | 近畿 | 747,000 | 平成25年12月4日 | |
| | | | 中国 | 3,354,000 | | |
| | | 小計 | 4,101,000 | | | |
| | 夏秋なす | 7月～9月 | 関東 | 14,000 | | |
| | | | 近畿 | 401,000 | | |
| | | | 四国 | 38,000 | | |
| | 小計 | 453,000 | | | | |
| 夏ねぎ | 7月～9月 | 四国 | 8,507,000 | | | |
| 夏ねぎ(青) | 7月～9月 | 近畿 | 14,805,000 | | | |
| | | 中国 | 12,083,000 | | | |
| | 小計 | 26,888,000 | | | | |
| 計 | 39,949,000 | | | | | |
| 冬レタス | 10/16～31 | 中国 | 316,000 | 平成25年12月24日 | | |
| 夏秋きゅうり | 10月～11月 | 近畿 | 507,000 | 平成26年1月18日 | | |
| | | 四国 | 38,000 | | | |
| | 小計 | 545,000 | | | | |
| 秋冬ねぎ(青) | 10月～12月 | 中国 | 185,000 | 平成26年2月25日 | | |
| 25年度分 合計 | | | | 99,016,000 | | |
| 指定野菜総合計 | | | | 226,791,000 | | |

