

平成 24 年 度

（平成 24 年 4 月 1 日 から）
（平成 25 年 3 月 31 日 まで）

業 務 報 告 書

公益社団法人 香川県青果物協会

住所 高松市一宮町刷塚 1 4 3 1 - 1

電話 (0 8 7) 8 1 8 - 4 1 2 5

目 次

平成24年度事業報告書	1
I 野菜対策事業	2
II 果実対策事業	8
III 法人管理	9
平成24年度決算報告書	12
I 貸借対照表	12
II 正味財産増減計算書	13
III 正味財産増減計算書内訳表	15
IV 財務諸表に対する注記	17
V 附属明細書	18
VI 財産目録	19
VII 監査報告書	20
参考資料	21

平成24年度事業報告書

(平成24年4月1日～平成25年3月31日)

事業の概要

世界経済は回復基調にあるが、欧州の信用不安や新興国の成長の減速などの影響から、その動きは緩慢となっている。また、我が国経済は総体的な不況が続いており、東日本大震災の復興需要があるものの、デフレ基調や雇用不安から個人消費の低迷が続いている。しかしながら、昨年12月に発足した新政権の新経済対策による効果が少しずつ現れ始め、景気の明るさが見えてきている。

本県の野菜は、農業従事者の高齢化や後継者不足、販売単価の低下などにより、なばな、ブロッコリー等の増加が見られるものの、レタスやたまねぎ、きゅうりなどの主要野菜が減少している。

平成24年度の春夏野菜は、春先の低温や梅雨期の多雨、その後の高温・干ばつにより出荷量が大きく減少したにもかかわらず、消費低迷等により販売単価が回復せずに、販売環境は厳しい状態が続いた。9月以降の好天で秋冬野菜は生育の遅れを取り戻すように出荷も増加してきたが、依然として販売環境ははかばかしくなかった。

しかし、11月下旬から2月まで寒波が次々と到来し、急激な生育停滞となり、野菜の販売は高単価が続く、販売額は前年比で103%となった。

野菜価格安定事業の補給交付金は、前年度の冬から今年前半に掛けての低価格でレタスや夏場のねぎ等の野菜で補給金の交付が多かったが、それ以降は補給金の交付も少なかった。

一方、果樹では、春先の低温による開花の遅れや生育が遅れ、夏期の高温など気象変動が大きく、果樹の生産量は、びわが半減したほか、うんしゅうみかんが裏年であったことも重なり、前年対比87%と減少した。

果樹の販売については、単価が前年対比110%と大きな低迷はなかったものの数量の減少が大きく、販売額は前年比96%となった。

こうした中で、平成19年度から実施してきた果樹経営支援対策事業による改植等の受益面積が年々増加し、平成22年度、平成23年度に続き10ヘクタールを上回り、15.6ヘクタールと大幅に増加した。

平成24年度主要事業の一覧

区分	事業名	事業概要
野菜対策	特定野菜等供給産地育成価格差補給事業	国が定める指定野菜に準ずる特定野菜に係る準備金の造成と補給金の交付を行った。
	地域野菜価格安定対策事業	県が定める地域野菜に係る準備金の造成と補給金の交付を行った。
果実対策	果樹経営支援対策事業及び果樹未収益期間支援事業	担い手が行う優良品種等への改植や園地整備事業及び改植園地の未収益期間支援事業等に助成金を交付した。
	果樹特別資金による特別事業	果樹特別資金を取り崩して、中央果実協会の承認を得て、貯蔵庫の整備や加工用コンテナの導入等に対して、助成金を交付した。

I 野菜対策事業

1 特定野菜等供給産地育成価格差補給事業

(1) 特定野菜補給準備金の造成と補給交付金の交付

15種類109業務区分の特定野菜を対象として、価格低落時の補給準備金を造成した。冬春きゅうりの産地指定があったが、ブロッコリーの減少などがあり、交付予約数量は19t減少した。

また、補給金の交付額は28,759,601円で、交付率は3%と低かった。

なお、特定野菜交付準備金は、前期末残高496,913,081円で、農畜産業振興機構からの補助金13,075,449円、香川県からの補助金10,891,400円、生産者団体の負担金31,529,677円ほか、特別業務資金からの振替金3,973,900円の計59,470,426円の収入で、支出は補給交付金28,759,601円、生産者団体への負担金精算返戻金26,300,435円、その他25,068円で、期末残高は501,298,403円となった。

平成24年度特定野菜の交付予約数量と補給準備金の負担状況表

対象野菜	業務区分		交付予約数量 (t)	造成単価 (円/kg)	補給準備金 造成額(円)	左の内訳(円)		
	対象出荷 期間	対象 市場群				国	県	生産者
いちご	4-5月	近畿	552	146.57	80,906,640	26,968,880	26,968,800	26,968,960
		中国	5	142.10	710,500	236,833	236,800	236,867
		四国	107	119.18	12,752,260	4,250,753	4,250,700	4,250,807
	1-2月	近畿	44	211.86	9,321,840	3,107,280	3,107,200	3,107,360
		近畿	291	190.22	55,354,020	18,451,340	18,451,300	18,451,380
	3月	中国	5	184.73	923,650	307,883	307,800	307,967
		四国	34	181.77	6,180,180	2,060,060	2,060,000	2,060,120
	小計			1,038		166,149,090	55,383,029	55,382,600
さやいんげん	6-10月	関東	10	104.82	1,048,200	349,400	349,400	349,400
		近畿	1	136.85	136,850	45,616	45,600	45,634
		四国	1	94.72	94,720	31,573	31,500	31,647
	小計			12		1,279,770	426,589	426,500
えだまめ	6-9月	近畿	25	107.61	2,690,250	896,750	896,700	896,800
		中国	3	84.25	252,750	84,250	84,200	84,300
		四国	30	75.52	2,265,600	755,200	755,200	755,200
	小計			58		5,208,600	1,736,200	1,736,100
セルリー	4-5月	東北	25	52.38	1,309,500	436,500	436,500	436,500
		関東	100	49.96	4,996,000	1,665,333	1,665,300	1,665,367
		近畿	10	51.86	518,600	172,866	172,800	172,934
		中国	20	47.29	945,800	315,266	315,200	315,334
	6-7月	関東	6	48.70	292,200	97,400	97,400	97,400
		近畿	2	49.26	98,520	32,840	32,800	32,880
	11-12月	東北	2	34.76	69,520	23,173	23,100	23,247
		関東	42	38.20	1,604,400	534,800	534,800	534,800
		近畿	4	42.95	171,800	57,266	57,200	57,334
	1-3月	東北	70	47.34	3,313,800	1,104,600	1,104,600	1,104,600
		関東	310	46.08	14,284,800	4,761,600	4,761,600	4,761,600
		近畿	10	50.38	503,800	167,933	167,900	167,967
		中国	30	44.90	1,347,000	449,000	449,000	449,000
小計			631		29,455,740	9,818,577	9,818,200	9,818,963
にんにく	5-6月	関東	327	113.59	37,143,930	12,381,310	12,381,300	12,381,320
		東海	5	128.90	644,500	214,833	214,800	214,867
		近畿	4	127.41	509,640	169,880	169,800	169,960
		中国	3	122.71	368,130	122,710	122,700	122,720

業務区分			交付予 約数量 (t)	造成 単価 (円/kg)	補給準備金 造成額(円)	左の内訳(円)			
対象野菜	対象出荷 期間	対象 市場群				国	県	生産者	
にんにく	7-9月	関東	122	122.59	14,955,980	4,985,326	4,985,300	4,985,354	
		東海	13	117.07	1,521,910	507,303	507,300	507,307	
		近畿	5	135.10	675,500	225,166	225,100	225,234	
		中国	2	128.24	256,480	85,493	85,400	85,587	
		四国	4	123.26	493,040	164,346	164,300	164,394	
	3-4月	関東	1	138.29	138,290	46,096	46,000	46,194	
	小計		486		56,707,400	18,902,463	18,902,000	18,902,937	
ブロッコリー	4-6月	東北	235	49.18	11,557,300	5,778,650	2,889,300	2,889,350	
		関東	1,302	53.75	69,982,500	34,991,250	17,495,600	17,495,650	
		近畿	643	65.44	42,077,920	21,038,960	10,519,400	10,519,560	
		中国	174	51.39	8,941,860	4,470,930	2,235,400	2,235,530	
		四国	213	51.31	10,929,030	5,464,515	2,732,200	2,732,315	
	10-12月	東北	60	41.65	2,499,000	1,249,500	624,700	624,800	
		関東	690	43.78	30,208,200	15,104,100	7,552,000	7,552,100	
		近畿	464	57.02	26,457,280	13,228,640	6,614,300	6,614,340	
		中国	82	48.21	3,953,220	1,976,610	988,300	988,310	
	1-3月	四国	272	52.66	14,323,520	7,161,760	3,580,800	3,580,960	
		東北	230	46.14	10,612,200	5,306,100	2,653,000	2,653,100	
		関東	1,775	45.70	81,117,500	40,558,750	20,279,300	20,279,450	
		近畿	621	48.61	30,186,810	15,093,405	7,546,700	7,546,705	
		中国	172	43.48	7,478,560	3,739,280	1,869,600	1,869,680	
	小計		7,230		362,988,980	181,494,490	90,746,600	90,747,890	
	そらまめ	5-6月	関東	60	56.03	3,361,800	1,120,600	1,120,600	1,120,600
	スイートコーン	6-7月	関東	220	38.56	8,483,200	4,241,600	2,120,800	2,120,800
近畿			45	39.03	1,756,350	878,175	439,000	439,175	
小計			265		10,239,550	5,119,775	2,559,800	2,559,975	
グリーン アスパラガス	4月	東北	5	249.49	1,247,450	415,816	415,800	415,834	
		関東	30	257.59	7,727,700	2,575,900	2,575,900	2,575,900	
		東海	2	267.65	535,300	178,433	178,400	178,467	
		近畿	43	261.86	11,259,980	3,753,326	3,753,300	3,753,354	
		中国	7	259.01	1,813,070	604,356	604,300	604,414	
		四国	23	244.32	5,619,360	1,873,120	1,873,100	1,873,140	
	5-6月	東北	5	158.12	790,600	263,533	263,500	263,567	
		関東	30	165.61	4,968,300	1,656,100	1,656,100	1,656,100	
		東海	5	175.48	877,400	292,466	292,400	292,534	
		近畿	62	188.90	11,711,800	3,903,933	3,903,900	3,903,967	
		中国	11	194.43	2,138,730	712,910	712,900	712,920	
	7-9月	四国	42	199.67	8,386,140	2,795,380	2,795,300	2,795,460	
		東北	15	186.05	2,790,750	930,250	930,200	930,300	
		関東	65	197.02	12,806,300	4,268,766	4,268,700	4,268,834	
		東海	5	199.08	995,400	331,800	331,800	331,800	
		近畿	105	212.52	22,314,600	7,438,200	7,438,200	7,438,200	
		中国	18	177.86	3,201,480	1,067,160	1,067,100	1,067,220	
	1-2月	四国	68	220.63	15,002,840	5,000,946	5,000,900	5,000,994	
		近畿	4	300.47	1,201,880	400,626	400,600	400,654	
	3月	四国	2	287.24	574,480	191,493	191,400	191,587	
		東北	4	261.58	1,046,320	348,773	348,700	348,847	
		関東	27	256.76	6,932,520	2,310,840	2,310,800	2,310,880	
		東海	4	252.86	1,011,440	337,146	337,100	337,194	
		近畿	34	236.72	8,048,480	2,682,826	2,682,800	2,682,854	
中国		7	232.51	1,627,570	542,523	542,500	542,547		
小計		637		137,740,130	45,913,368	45,912,400	45,914,362		
特定特定計			10,417		773,131,060	319,915,091	226,604,800	226,611,169	

業務区分			交付予 約数量 (t)	造成 単価 (円/kg)	補給準備金 造成額(円)	左の内訳(円)		
対象野菜	対象出荷 期間	対象 市場群				国	県	生産者
春ねぎ	4-6月	東海	3	69.57	208,710	104,355	52,100	52,255
		近畿	126	80.13	10,096,380	5,048,190	2,524,000	2,524,190
		四国	10	75.58	755,800	377,900	188,900	189,000
	小計		139		11,060,890	5,530,445	2,765,000	2,765,445
夏ねぎ (近畿、中国: 青ねぎ)	7-9月	東海	2	79.22	158,440	79,220	39,600	39,620
		近畿	274	116.98	32,052,520	16,026,260	8,013,100	8,013,160
		四国	13	129.30	1,680,900	840,450	420,200	420,250
	小計		289		33,891,860	16,945,930	8,472,900	8,473,030
夏秋トマト	7-9月	近畿	70	119.74	8,381,800	4,190,900	2,095,400	2,095,500
	10-11月	(ミニ)	167	145.79	24,346,930	12,173,465	6,086,700	6,086,765
	小計		237		32,728,730	16,364,365	8,182,100	8,182,265
冬春トマト	12-2月	近畿 (ミニ)	25	127.58	3,189,500	1,594,750	797,300	797,450
	3-4月		23	144.87	3,332,010	1,666,005	833,000	833,005
	5-6月		36	97.78	3,520,080	1,760,040	880,000	880,040
		四国	2	55.15	110,300	55,150	27,500	27,650
	小計		86		10,151,890	5,075,945	2,537,800	2,538,145
冬春なす	12-2月	近畿	22	95.49	2,100,780	1,050,390	525,100	525,290
	3-4月	近畿	21	79.54	1,670,340	835,170	417,500	417,670
	小計		43		3,771,120	1,885,560	942,600	942,960
春キャベツ	4月-5/15	近畿	80	20.79	1,663,200	831,600	415,800	415,800
		中国	120	20.54	2,464,800	1,232,400	616,200	616,200
		四国	100	17.91	1,853,000	926,500	463,200	463,300
	5/16-6月	近畿	100	19.60	1,960,000	980,000	490,000	490,000
		中国	260	16.90	4,394,000	2,197,000	1,098,500	1,098,500
		四国	90	16.97	1,527,300	763,650	381,800	381,850
小計		750		13,862,300	6,931,150	3,465,500	3,465,650	
冬にんじん	11-12月	関東	80	24.01	1,920,800	960,400	480,200	480,200
		近畿	345	52.29	18,040,050	9,020,025	4,510,000	4,510,025
	1-3月	関東	9	24.30	218,700	109,350	54,600	54,750
		近畿	45	46.02	2,070,900	1,035,450	517,700	517,750
	小計		479		22,250,450	11,125,225	5,562,500	5,562,725
冬春きゅうり	5月-6月	近畿	210	42.54	8,933,400	4,466,700	2,233,300	2,233,400
		中国	7	39.59	277,130	138,565	69,200	69,365
		四国	13	33.79	439,270	219,635	109,800	109,835
	3月-4月	近畿	22	58.27	1,281,940	640,970	320,400	320,570
		四国	1	54.87	54,870	27,435	13,700	13,735
	小計		253		10,986,610	5,493,305	2,746,400	2,746,905
特定指定計			2,276		138,703,850	69,351,925	34,674,800	34,677,125
合計			12,693		911,834,910	389,267,016	261,279,600	261,288,294

平成24年度特定野菜の補給交付金の交付実績表

(単位：円)

年度	対象野菜	出荷期間	対象市場	交付額	交付年月日	備考
23 年度分	冬春なす	12月～2月	近畿	849,054	平成24年6月11日	指定
	セルリー	1月～3月	東北	71,801		
			関東	8,378		
			中国	4,463		
	小計			84,642		
	合計			933,696		
	冬春なす	3月～4月	近畿	321,508	平成24年6月22日	指定
23年度分合計				1,255,204		
24 年度分	セルリー	4月～5月	東北	30,617	平成24年7月19日	
			中国	20,406		
	小計			51,023		
	そらまめ	5月～6月	関東	7,600	平成24年8月17日	指定
	春キャベツ	5/16～6月	近畿	650,359		
			中国	535,603		
			四国	184,447		
	小計			1,370,409		
	春ねぎ(こねぎ除く)	4月～6月	近畿	149,029		指定
	ブロッコリー	4月～6月	東北	333,906	平成24年8月17日	
			近畿	3,731,919		
			中国	512,926		
			四国	36,360		
	小計			4,615,111		
	冬春きゅうり	5月～6月	近畿	339,278		指定
	にんにく	5月～6月	関東	114,637	平成24年8月17日	
			近畿	1,147		
			中国	6,041		
小計			121,825			
合計			6,603,252			
アスパラガス	7月～9月	関東	624,589	平成24年11月16日		
		東海	139,338			
		近畿	947,354			
		中国	790,450			
		四国	4,696,238			
小計			7,197,969			
えだまめ	6月～9月	中国	44,276	平成24年11月16日		
		四国	202,909			
小計			247,185			
にんにく	7月～9月	関東	1,456	平成24年11月16日		
		東海	92,093			
		四国	9,715			
小計			103,264			
夏ねぎ(こねぎ除く)	7月～9月	近畿	13,255,812		指定	
夏ねぎ	7月～9月	四国	33,365		指定	
合計			20,837,595			
さやいんげん	6月～10月	関東	10,633	平成24年12月20日		
		四国	1,894			
小計			12,527			
24年度分合計				27,504,397		
特定野菜総合計				28,759,601		

2 地域野菜価格安定対策事業

(1) 地域野菜補給準備金の造成と補給交付金の交付

7種類22業務区分の野菜を対象に価格低落時の補給準備金を造成した。交付予約数量は1,487tで、青ねぎ等の増により前年より17t増加した。

また、補給金の交付額は2,300,111円で、交付率は約2%と低かった。

なお、地域野菜交付準備金は、前期末残高153,840,903円で、香川県からの補助金1,094,000円、協会負担分の振替金1,094,558円、生産者団体負担金5,862,331円、計8,050,889円の収入で、支出は補給交付金2,300,111円、生産者団体への負担金精算返戻金が4,959,733円で、期末残高は154,631,948円となった。

平成24年度地域野菜の交付予約数量と補給準備金の負担状況表

対象野菜	業務区分		交付予約数量 (t)	造成単価 (円/kg)	補給準備金 造成額(円)	左の内訳(円)		
	対象出荷 期間	対象 市場群				基金協会	県	生産者
たまねぎ	5-6月	全国	20	11.51	230,200	76,733	76,700	76,767
	7-10月	全国	1	13.67	13,670	4,556	4,500	4,614
	小計		21		243,870	81,289	81,200	81,381
きゅうり	5-6月	近畿	100	28.54	2,854,000	951,333	951,300	951,367
	3-4月	近畿	20	38.67	773,400	257,800	257,800	257,800
	小計		120		3,627,400	1,209,133	1,209,100	1,209,167
レタス	11月	近畿	3	23.72	71,160	23,720	23,700	23,740
	12-2月	近畿	20	36.36	727,200	242,400	242,400	242,400
	3月	近畿	5	32.66	163,300	54,433	54,400	54,467
	小計		28		961,660	320,553	320,500	320,607
青ねぎ	4-6月	近畿	19	53.33	1,013,270	337,756	337,700	337,814
		中国	6	55.36	332,160	110,720	110,700	110,740
	7-9月	近畿	32	77.78	2,488,960	829,653	829,600	829,707
		中国	3	108.27	324,810	108,270	108,200	108,340
	10-12月	近畿	13	71.31	927,030	309,010	309,000	309,020
		中国	2	67.58	135,160	45,053	45,000	45,107
	1-3月	近畿	6	72.15	432,900	144,300	144,300	144,300
		中国	3	65.99	197,970	65,990	65,900	66,080
小計		84		5,852,260	1,950,752	1,950,400	1,951,108	
なばな	12-2月	全国	482	108.93	52,504,260	17,501,420	17,501,400	17,501,440
	3-4月	全国	362	112.92	40,877,040	13,625,680	13,625,600	13,625,760
	小計		844		93,381,300	31,127,100	31,127,000	31,127,200
パセリ	5-7月	全国	35	138.77	4,856,950	1,618,983	1,618,900	1,619,067
	10-12月	全国	65	193.27	12,562,550	4,187,516	4,187,500	4,187,534
	1-2月	全国	80	121.48	9,718,400	3,239,466	3,239,400	3,239,534
	3-4月	全国	105	64.31	6,752,550	2,250,850	2,250,800	2,250,900
	小計		285		33,890,450	11,296,815	11,296,600	11,297,035
オクラ	6-9月	近畿	105	101.78	10,686,900	3,562,300	3,562,300	3,562,300
合計			1,487		148,643,840	49,547,942	49,547,100	49,548,798

平成24年度地域野菜の補給交付金の交付実績表

(単位：円)

年度	対象野菜	出荷期間	対象市場	交付額	交付年月日	備考	
23 年度	レタス	12月～2月	近畿	50,275	平成24年5月24日		
	青ねぎ	1月～3月	近畿	11,866			
	23年度分 合 計			62,141			
24 年度	青ねぎ	4月～6月	近畿	1,522	平成24年8月8日		
			中国	22,056			
	小 計			23,578			
	きゅうり	5月～6月	近畿	28,735			
	合 計			52,313			
	パセリ	5月～7月	全国	589,204	平成24年9月6日		
	青ねぎ	7月～9月	近畿	1,119,192	平成24年11月5日		
			中国	243,066			
	小 計			1,362,258			
	オクラ	6月～9月	近畿	227,499			
	合 計			1,589,757			
青ねぎ	10月～12月	近畿	6,696	平成25年2月14日			
24年度分 合 計			2,237,970				
地 域 野 菜 総 合 計			2,300,111				

3 価格安定事業関係

9月に、香川県と本会及び香川県農協本店園芸課、販売促進課の役職員が香川県農協の各営農センター及び香川豊南農協を巡回し、野菜価格安定事業に関する交付予約希望数量を調査するとともに、香川県や中国四国農政局との協議を行い、交付予約数量の適正化と事務処理の改善に取り組んだ。

II 果実対策事業

1 緊急需給調整特別対策事業

うんしゅうみかんの需給の安定を図るため、生産者団体主導による自主的な計画生産、計画出荷を推進した。

これらの取組を実施した上で、うんしゅうみかんの市場価格が低落する恐れがある場合に発動される緊急需給調整特別対策事業に沿って、生食用果実を加工原料用に仕向けた場合の掛かり増し経費を助成するものである。このため、本年度は事業発動に備えて、数量440tに対して1/4の負担割合で県及び生産者（4選果場）が合計7,480,000円の交付準備金の造成を行った。

本年度は10月下旬の市場価格の大幅下落により、緊急需給調整特別対策事業が発動され、40,754kgの市場隔離を行い、1,385,636円の補給金を交付した。

2 果樹経営支援対策事業及び果樹未収益期間支援事業

各地区の果樹産地構造改革計画に即して、担い手農家が行う優良品目・品種への改植や園内道、灌水施設などの小規模園地整備等に要する経費に対して、24年度には次のとおり助成金を交付して、産地の振興に努めた。

また、改植園地に対する果樹未収益期間支援事業として、24年度事業計画承認園地に対し定額助成金を交付して、果樹農家の経営安定に努めた。

なお、24年度計画承認の改植事業等の補助金交付の一部は、25年度に繰り延べされた。

計画年度	事業内容	事業量	助成金額	備考
23年度 24年度	優良品種への改植 小規模園地整備等	改植等面積	約12.5ha 19,122,665円	第1次～第2次
			約15.6ha 25,947,008円	第1次～第2次
23年度 24年度	上記改植園地に対する 未収益期間支援	改植園地 面積	約7.8ha 15,521,600円	第1次～第2次
			約13.5ha 27,036,000円	第1次～第2次
合計			87,627,273円	

3 果実特別資金を活用した特別事業

（公財）中央果実協会の承認を得て、過去に果実事業の準備金運用益を積立てた特別資金を取り崩して、次の事業を実施して、果樹産地の振興に努めた。

区分	事業主体	事業概要	補助金額	備考
中央地区 果樹産地 協議会	品質向上設備導入事業 （貯蔵保管施設）	みかん貯蔵庫 3基 4,340千円	1/2以内 2,170,000円	担い手農家
仲多度地区 営農センター	選果施設合理化事業 （加工用集荷コンテナ）	加工用集荷コンテナ 20個 819千円	1/2以内 409,500円	善通寺みかん 共撰場
三豊地区 営農センター	選果施設合理化事業 （製かん機・封かん機）	製かん機・封かん機 一台 750千円	1/2以内 375,000円	三豊みかん 共同撰果場
合計			2,954,500円	

4 果実対策事業の推進

6月に、各地区果樹産地協議会を巡回して事業の実施状況を確認するとともに事務の指導を行った。9月には果樹経営支援対策事業の推進打合せを行い、12月から1月に掛けて改植事業の年度内完了の指導を行った。また、果樹担当者会、果樹品目部会等を共催するなどして、果実対策の円滑な推進を図った。

5 第14回全国果樹技術・経営コンクールへの参加と受賞

（公財）中央果実協会が主催する第14回全国果樹技術・経営コンクールに参加し、本県から坂出市の品地秀直・美千代氏を推薦した結果、全農経営管理委員会会長賞を受賞した。

Ⅲ 法人管理

1 通常総会

- 1) 開催日時 平成24年6月28日(木) 13時
場 所 西の丸別館(旧ホテルニューフロンティア)・ローズ会議室
出席会員数 17会員中17会員(うち、12会員は賛成の書面議決)
議決事項
- ① 平成23年度事業報告、貸借対照表、財産目録、正味財産増減計算書及び収支計算書の承認
 - ② 理事の補欠選任
 - ③ 公益法人移行認定申請に係る定款変更案並びに諸規程(案)の承認
 - ④ 公益法人移行認定申請書類及び添付書類の承認
 - ⑤ 公益認定申請の承認を受けた場合の最初の理事、監事の選任

2 理事会

- 1) 開催日時 平成24年6月4日(月) 11時
場 所 西の丸別館(旧ホテルニューフロンティア)・ローズ会議室
議決事項
- ① 第9回通常総会の開催
 - ② 平成23年度事業報告、貸借対照表、財産目録、正味財産増減計算書及び収支計算書の承認
 - ③ 理事の補欠選任
 - ④ 公益法人移行認定申請に係る定款変更案並びに諸規程(案)の承認
 - ⑤ 公益法人移行認定申請書類及び添付書類の承認
 - ⑥ 公益認定申請の承認を受けた場合の最初の理事、監事の選任
- 2) 開催日時 平成24年6月28日(木) 14時
場 所 西の丸別館(旧ホテルニューフロンティア)・ローズ会議室
議決事項
- ① 専務理事の選任
- 3) 開催日時 平成25年2月26日(火) 13時30分
場 所 JAビル301会議室
議決事項
- ① 平成24年度事業計画及び収支予算(案)等
 - ② 公益法人移行に伴う副理事長の選任
 - ③ 公益法人移行に伴う諸規程等(案)の承認

3 公益法人移行認定の経過

平成24年9月4日	公益法人認定申請書(事前審査)提出
平成24年10月11日	公益法人認定申請書(電子申請)提出
平成24年11月30日	香川県公益法人認定等審議会からの答申
平成25年3月18日	香川県知事からの認定通知書受領
平成25年4月1日	公益社団法人香川県青果物協会の設立登記
平成25年4月16日	移行登記完了届出書(電子申請)提出

4 役員名簿（平成25年3月31日まで）

理事・監事	氏名	所属・主な役職
理事長	宮武 利弘	香川県農協中央会 会長
副理事長	田井 隆美	香川県農協 営農担当常務理事
専務理事	西谷 寛昭	学識経験
理事	田辺 広	香川県農協 代表理事理事長
理事	大西 利彦	香川県農協 代表理事副理事長
理事	遠城 昌宏	香川県農協 企画担当常務理事
理事	高尾 義清	香川県農協 総務担当常務理事
理事	清水 悟	香川豊南農協 代表理事組合長
理事	藤本 信悟	全共連香川県本部 本部長
理事	松浦 克典	香川県農業生産流通課課長
理事	藤井 秀城	香川県市長会 会長
理事	岡田 好平	香川県町村会 会長
監事	藤田 勝利	香川県農協 代表監事
監事	染 英昭	中央果実協会 副理事長

《参考資料》

※公益社団法人 香川県青果物協会役員名簿（平成25年4月1日から）

理事・監事	氏名	所属・主な役職
理事長	宮武 利弘	香川県農協 経営管理委員会会長
副理事長	田井 隆美	香川県農協 営農担当常務理事
専務理事	西谷 寛昭	学識経験
理事	港 義弘	香川県農協中央会 参事
理事	橋本 栄	全共連香川県本部 本部長
理事	松浦 克典	香川県農業経営課課長
理事	米山 昇	高松市農林水産課長
理事	高橋 良幸	観音寺市農林水産課長
理事	安田界優男	三木町産業振興課長
監事	藤田 勝利	香川県農協 代表監事
監事	眞鍋 清	公認会計士

会 員 名 簿 (16会員)

(平成25年4月1日から)

会 員 名	住 所
香川県農業協同組合	高松市寿町1丁目3番6号
香川県農業協同組合中央会	高松市寿町1丁目3番6号
香川県信用農業協同組合連合会	高松市寿町1丁目3番6号
全国共済農業協同組合連合会香川県本部	高松市寿町1丁目3番6号
公益財団法人中央果実協会	東京都港区赤坂1-9-13三会堂ビル
香川県	高松市番町4丁目1番10号
高松市	高松市番町1丁目8番15号
丸亀市	丸亀市大手町2丁目3番1号
善通寺市	善通寺市文京町2丁目1番1号
観音寺市	観音寺市坂本町1丁目1番1号
さぬき市	さぬき市志度5385番地8
東かがわ市	東かがわ市湊1847-1
三豊市	三豊市高瀬町下勝間2373番地
三木町	木田郡三木町大字氷上310
綾川町	綾歌郡綾川町滝宮299
まんのう町	仲多度郡まんのう町吉野下430

組 織 図

平成25年4月1日現在
(平成25年3月31日まで)

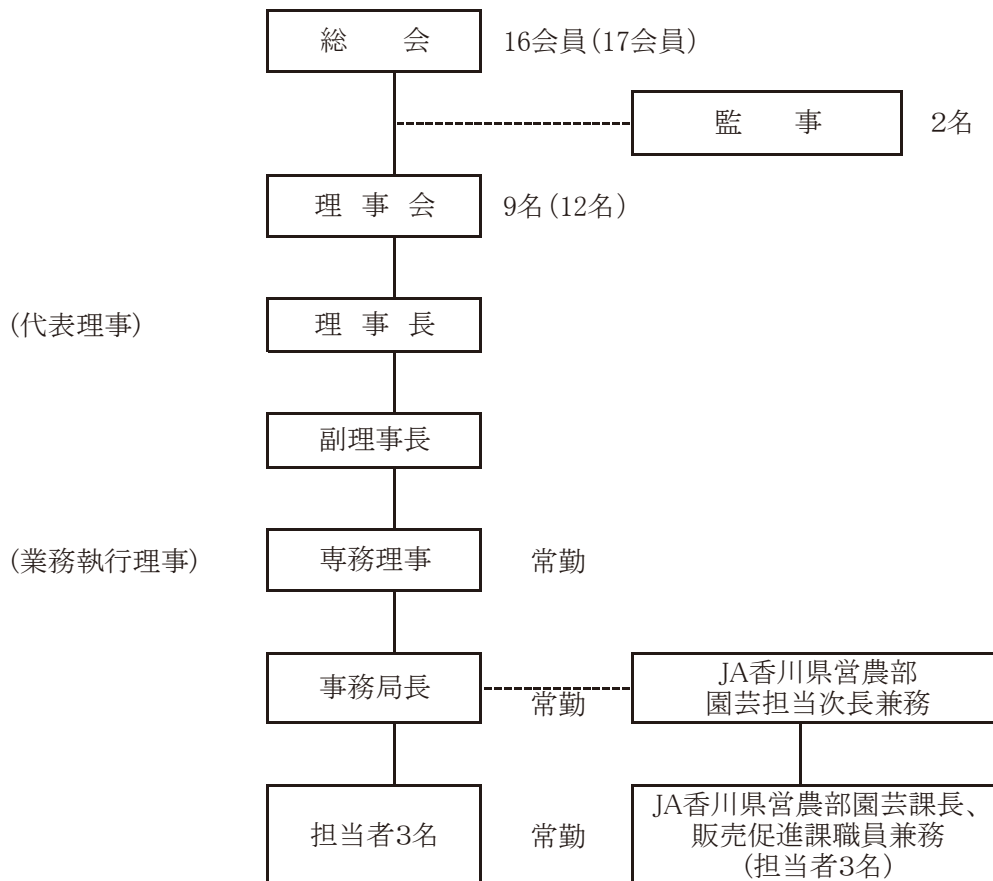

平成24年度決算報告書

I 貸借対照表

(平成25年3月31日現在)

(単位：円)

科 目	当年度	前年度	増 減
I 資産の部			
1. 流動資産			
現 金 預 金	42,883,300	41,430,434	1,452,866
未 収 金	4,671,459	5,374,775	△ 703,316
流動資産合計	47,554,759	46,805,209	749,550
2. 固定資産			
(1) 基本財産			
定 期 預 金	27,649,000	27,649,000	0
投 資 有 価 証 券	50,000,000	50,000,000	0
基本財産合計	77,649,000	77,649,000	0
(2) 特定資産			
交 付 準 備 金 (特定野菜)	501,298,403	496,913,081	4,385,322
交 付 準 備 金 (地域野菜)	154,631,948	153,840,903	791,045
交 付 準 備 金 (果実対策)	3,415,727	7,500,636	△ 4,084,909
特 別 業 務 資 金 (特定野菜)	15,177,811	19,047,048	△ 3,869,237
特 別 業 務 資 金 (地域野菜)	1,914,635	1,897,181	17,454
特 別 積 立 金 (野 菜)	42,095,283	42,982,740	△ 887,457
特 別 資 金 (果実対策)	40,906,224	43,859,229	△ 2,953,005
地 域 野 菜 振 興 基 金	377,000,000	377,000,000	0
特定資産合計	1,136,440,031	1,143,040,818	△ 6,600,787
(3) その他固定資産			
定 期 預 金	75,000,000	75,000,000	0
香 川 県 信 連 出 資 金	22,800,000	22,800,000	0
その他固定資産合計	97,800,000	97,800,000	0
固定資産合計	1,311,889,031	1,318,489,818	△ 6,600,787
資産合計	1,359,443,790	1,365,295,027	△ 5,851,237
II 負債の部			
1. 流動負債			
未 払 金	0	90,450	△ 90,450
流動負債合計	0	90,450	△ 90,450
2. 固定負債			
寄 託 金	75,000,000	75,000,000	0
固定負債合計	75,000,000	75,000,000	0
負債合計	75,000,000	75,090,450	△ 90,450
III 正味財産の部			
1. 指定正味財産			
指定正味財産合計	1,214,089,031	1,220,689,818	△ 6,600,787
(うち基本財産への充当額)	(77,649,000)	(77,649,000)	(0)
(うち特定資産への充当額)	(1,136,440,031)	(1,143,040,818)	(△ 6,600,787)
2. 一般正味財産	70,354,759	69,514,759	840,000
正味財産合計	1,284,443,790	1,290,204,577	△ 5,760,787
負債及び正味財産合計	1,359,443,790	1,365,295,027	△ 5,851,237

Ⅱ 正味財産増減計算書

平成24年4月1日から平成25年3月31日まで

(単位：円)

科 目	当年度	前年度	増 減
I 一般正味財産増減の部			
1. 経常増減の部			
(1) 経常収益			
基本財産運用益	100,796	110,164	△ 9,368
特定資産運用益	150,396	787,669	△ 637,273
受取補助金等	169,949,738	173,548,641	△ 3,598,903
指定正味財産からの振替額	70,053,606	120,957,394	△ 50,903,788
野菜事業推進事務交付金等	1,245,600	939,400	306,200
特別業務資金	4,591,800	4,894,883	△ 303,083
営農振興奨励金	4,671,459	4,611,775	59,684
果実対策推進事務交付金等	1,760,000	1,763,000	△ 3,000
果樹経営支援対策事業等補助金	87,627,273	40,382,189	47,245,084
雑収益	361,369	379,065	△ 17,696
受取利息	19,369	37,065	△ 17,696
受取配当金	342,000	342,000	0
経常収益計	170,562,299	174,825,539	△ 4,263,240
(2) 経常費用			
事業費	167,758,858	172,499,186	△ 4,740,328
特定野菜補給交付金	28,759,601	42,239,055	△ 13,479,454
地域野菜補給交付金	2,300,111	6,462,082	△ 4,161,971
特定野菜負担金精算金	26,300,435	53,446,222	△ 27,145,787
地域野菜負担金精算金	4,959,733	10,737,080	△ 5,777,347
緊急需給交付金	1,385,636	0	1,385,636
緊急需給負担金返還金	3,393,590	0	3,393,590
果樹特別資金特別事業補助金	2,954,500	8,072,955	△ 5,118,455
果樹経営支援対策事業等補助金	87,627,273	40,382,189	47,245,084
役員報酬	2,721,600	2,937,600	△ 216,000
給料手当	5,281,200	5,807,700	△ 526,500
旅費交通費	654,993	463,980	191,013
通信運搬費	159,578	155,059	4,519
消耗什器備品費	183,750	246,750	△ 63,000
消耗品費	3,191	576,155	△ 572,964
印刷製本費	290,189	357,840	△ 67,651
図書研修費	30,600	30,600	0
賃借料	263,550	0	263,550
指導料	225,000	283,700	△ 58,700
委託費	200,000	200,000	0
会議費	59,393	97,699	△ 38,306
雑費	4,935	2,520	2,415
管理費	1,963,441	1,683,373	280,068
役員報酬	302,400	326,400	△ 24,000
給料手当	586,800	645,300	△ 58,500
顧問報酬	300,000	300,000	0
福利厚生費	9,468	10,063	△ 595
旅費交通費	232,490	112,520	119,970
通信運搬費	9,450	2,360	7,090
消耗品費	139,200	945	138,255
印刷製本費	76,650	106,680	△ 30,030
図書研修費	113,650	0	113,650
支払賦課金	70,000	70,000	0
会議費	41,047	13,695	27,352
雑費	82,286	95,410	△ 13,124
経常費用計	169,722,299	174,182,559	△ 4,460,260
評価損益等調整前当期経常増減額	840,000	642,980	197,020
評価損益等計	0	0	0
当期経常増減額	840,000	642,980	197,020

(単位：円)

科 目	当年度	前年度	増 減
2. 経常外増減の部			
経常外収益			
経常外収益計	0	0	0
経常外費用			
経常外費用計	0	0	0
当期経常外増減額	0	0	0
当期一般正味財産増減額	840,000	642,980	197,020
一般正味財産期首残高	69,514,759	68,871,779	642,980
一般正味財産期末残高	70,354,759	69,514,759	840,000
II 指定正味財産増減の部			
特定資産運用益	307,144	0	307,144
受取補助金等	25,753,667	31,102,005	△ 5,348,338
特定野菜交付金補助金	23,966,849	28,673,505	△ 4,706,656
地域野菜交付金補助金	1,094,000	1,756,500	△ 662,500
果樹緊急需給交付金補助金	692,818	672,000	20,818
受取負担金	37,392,008	72,995,226	△ 35,603,218
特定野菜負担金	31,529,677	56,422,489	△ 24,892,812
地域野菜負担金	5,862,331	12,832,737	△ 6,970,406
果実対策負担金	0	3,740,000	△ 3,740,000
一般正味財産への振替額	△ 70,053,606	△ 120,957,394	50,903,788
当期指定正味財産増減額	△ 6,600,787	△ 16,860,163	10,259,376
指定正味財産期首残高	1,220,689,818	1,237,549,981	△ 16,860,163
指定正味財産期末残高	1,214,089,031	1,220,689,818	△ 6,600,787
III 正味財産期末残高	1,284,443,790	1,290,204,577	△ 5,760,787

Ⅲ 正味財産増減計算書内訳表

平成24年4月1日から平成25年3月31日まで

(単位：円)

科 目	公益目的事業会計(1)			法人会計	合 計	備 考
	野菜事業	果実事業	小 計			
I 一般正味財産増減の部						
1. 経常増減の部						
(1) 経常収益						
基本財産運用益	0	0	0	100,796	100,796	
特定資産運用益	150,396	0	150,396	0	150,396	
受取補助金等	68,157,280	99,456,728	167,614,008	2,335,730	169,949,738	
指定正味財産からの振替額	62,319,880	7,733,726	70,053,606	0	70,053,606	
野菜事業推進事務交付金等	1,245,600	0	1,245,600	0	1,245,600	(独)農畜産業振興機構から
特別業務資金	4,591,800	0	4,591,800	0	4,591,800	JA香川県から
営農振興奨励金	0	2,335,729	2,335,729	2,335,730	4,671,459	JA香川県から
果実対策推進事務交付金等	0	1,760,000	1,760,000	0	1,760,000	(公財)中央果実協会から
果樹経営支援対策事業等補助金	0	87,627,273	87,627,273	0	87,627,273	(公財)中央果実協会から
雑収益	0	0	0	361,369	361,369	
受取利息	0	0	0	19,369	19,369	JA香川県から
受取配当金	0	0	0	342,000	342,000	香川県信連から
経常収益計	68,307,676	99,456,728	167,764,404	2,797,895	170,562,299	
(2) 経常費用			0			
事業費	67,389,295	100,369,563	167,758,858	0	167,758,858	
特定野菜補給交付金	28,759,601	0	28,759,601	0	28,759,601	
地域野菜補給交付金	2,300,111	0	2,300,111	0	2,300,111	
特定野菜負担金精算金	26,300,435	0	26,300,435	0	26,300,435	生産者団体精算金返戻
地域野菜負担金精算金	4,959,733	0	4,959,733	0	4,959,733	生産者団体精算金返戻
緊急需給交付金	0	1,385,636	1,385,636	0	1,385,636	指定果実出荷事業者へ
緊急需給負担金返還金	0	3,393,590	3,393,590	0	3,393,590	指定果実出荷事業者返戻
果樹特別資金特別事業補助金	0	2,954,500	2,954,500	0	2,954,500	23年度から実施
果樹経営支援対策事業等補助金	0	87,627,273	87,627,273	0	87,627,273	
役員報酬	1,512,000	1,209,600	2,721,600	0	2,721,600	法定福利費を含む
給料手当	2,934,000	2,347,200	5,281,200	0	5,281,200	兼務JA職員の人件費負担
旅費交通費	206,100	448,893	654,993	0	654,993	
通信運搬費	79,824	79,754	159,578	0	159,578	
消耗品費	91,875	95,066	186,941	0	186,941	パソコン購入費他
印刷製本費	82,530	207,659	290,189	0	290,189	
図書研修費	15,300	15,300	30,600	0	30,600	
賃借料	0	263,550	263,550	0	263,550	GPS測量器レンタル代
指導料	112,500	112,500	225,000	0	225,000	
委託費	0	200,000	200,000	0	200,000	果樹研究同志会委託
会議費	34,026	25,367	59,393	0	59,393	
雑費	1,260	3,675	4,935	0	4,935	振込手数料等
管理費	0	0	0	1,963,441	1,963,441	
役員報酬	0	0	0	302,400	302,400	法定福利費を含む
給料手当	0	0	0	586,800	586,800	兼務JA職員の人件費負担
顧問報酬	0	0	0	300,000	300,000	移行認定指導等
福利厚生費	0	0	0	9,468	9,468	健康診断料負担金
旅費交通費	0	0	0	232,490	232,490	
通信運搬費	0	0	0	9,450	9,450	
消耗品費	0	0	0	139,200	139,200	
印刷製本費	0	0	0	76,650	76,650	事業計画、実施報告等
図書研修費	0	0	0	113,650	113,650	
支払賦課金	0	0	0	70,000	70,000	JA香川県中央会
会議費	0	0	0	41,047	41,047	
雑費	0	0	0	82,286	82,286	
経常費用計	67,389,295	100,369,563	167,758,858	1,963,441	169,722,299	
評価損益等調整前当期経常増減額	918,381	△ 912,835	5,546	834,454	840,000	
評価損益等計	0	0	0	0	0	
当期経常増減額	918,381	△ 912,835	5,546	834,454	840,000	

(単位：円)

科 目	公益目的事業会計(1)			法人会計	合 計	備 考
	野菜事業	果実事業	小 計			
2. 経常外増減の部						
経常外収益						
経常外収益計	0	0	0	0	0	
経常外費用						
経常外費用計	0	0	0	0	0	
当期経常外増減額	0	0	0	0	0	
当期一般正味財産増減額	918,381	△ 912,835	5,546	834,454	840,000	
一般正味財産期首残高	4,611,775	719,510	5,331,285	64,183,474	69,514,759	
一般正味財産期末残高	5,530,156	△ 193,325	5,336,831	65,017,928	70,354,759	
II 指定正味財産増減の部			0			
特定資産運用益	304,150	2,994	307,144	0	307,144	
受取補助金等	25,060,849	692,818	25,753,667	0	25,753,667	
特定野菜交付金補助金	23,966,849	0	23,966,849	0	23,966,849	
香川県	10,891,400	0	10,891,400	0	10,891,400	
(独)農畜産業振興機構	13,075,449	0	13,075,449	0	13,075,449	
地域野菜交付金補助金	1,094,000	0	1,094,000	0	1,094,000	香川県補助金
果樹緊急需給交付金補助金	0	692,818	692,818	0	692,818	(公財)中央果実協会補助金
受取負担金	37,392,008	0	37,392,008	0	37,392,008	
特定野菜負担金	31,529,677	0	31,529,677	0	31,529,677	生産者団体負担金
地域野菜負担金	5,862,331	0	5,862,331	0	5,862,331	生産者団体負担金
一般正味財産への振替額	△ 62,319,880	△ 7,733,726	△ 70,053,606	0	△ 70,053,606	準備金からの振替金
当期指定正味財産増減額	437,127	△ 7,037,914	△ 6,600,787	0	△ 6,600,787	
指定正味財産期首残高	1,091,680,953	51,359,865	1,143,040,818	77,649,000	1,220,689,818	
指定正味財産期末残高	1,092,118,080	44,321,951	1,136,440,031	77,649,000	1,214,089,031	
III 正味財産期末残高	1,097,648,236	44,128,626	1,141,776,862	142,666,928	1,284,443,790	

IV 財務諸表に対する注記

1. 会計基準について

新公益法人会計基準（内閣府公益認定等委員会。平成21年10月改正）に準拠している。

2. 重要な会計方針

(1) 有価証券の評価基準及び評価方法

満期保有目的の有価証券： 移動平均法による償却原価法によっている。

(2) 消費税等の会計処理

消費税の会計処理は、税込方式によっている。

3. 基本財産及び特定資産の増減額及びその残高

(単位：円)

科 目	前期末残高	当期増加額	当期減少額	当期末残高
基本財産				
定期預金	27,649,000	0	0	27,649,000
投資有価証券	50,000,000	0	0	50,000,000
小 計	77,649,000	0	0	77,649,000
特定資産				
交付準備金(特定野菜)	496,913,081	59,470,426	55,085,104	501,298,403
交付準備金(地域野菜)	153,840,903	8,050,889	7,259,844	154,631,948
交付準備金等(経営安定)	7,500,636	694,317	4,779,226	3,415,727
特別業務資金(特定野菜)	19,047,048	237,332	4,106,569	15,177,811
特別業務資金(地域野菜)	1,897,181	52,635	35,181	1,914,635
特別積立金資産(野菜)	42,982,740	207,101	1,094,558	42,095,283
特別資金資産(果実)	43,859,229	1,495	2,954,500	40,906,224
地域野菜振興基金	377,000,000	0	0	377,000,000
小 計	1,143,040,818	68,714,195	75,314,982	1,136,440,031
合 計	1,220,689,818	68,714,195	75,314,982	1,214,089,031

4. 基本財産及び特定資産の財源等の内訳

(単位：円)

科 目	当期末残高	(うち指定正味財 産からの充当額)	(うち一般正味財 産からの充当額)	(うち負債に 対応する額)
基本財産				
定期預金	27,649,000	(27,649,000)	-	-
投資有価証券	50,000,000	(50,000,000)	-	-
小 計	77,649,000	(77,649,000)	-	-
特定資産				
交付準備金(特定野菜)	501,298,403	(501,298,403)	-	-
交付準備金(地域野菜)	154,631,948	(154,631,948)	-	-
交付準備金等(果実対策)	3,415,727	(3,415,727)	-	-
特別業務資金(特定野菜)	15,177,811	(15,177,811)	-	-
特別業務資金(地域野菜)	1,914,635	(1,914,635)	-	-
特別積立金資産(野菜)	42,095,283	(42,095,283)	-	-
特別資金資産(果実)	40,906,224	(40,906,224)	-	-
地域野菜振興基金	377,000,000	(377,000,000)	-	-
小 計	1,136,440,031	(1,136,440,031)	-	-
合 計	1,214,089,031	(1,214,089,031)	-	-

5. 満期保有目的の債券の内訳並びに帳簿価額、時価及び評価損益

(単位：円)

種類及び銘柄	帳簿価額	時価 (25.3.31)	評価損益
国債			
中期国債321回	50,000,000	50,035,000	35,000
合 計	50,000,000	50,035,000	35,000

6. 補助金等の内訳並びに交付者、当期の増減額及び残高

(単位：円)

補助金等の名称	前期末 残高	当期 増加額	当期 減少額	当期末 残高	貸借対照表上 の記載区分
野菜価格安定対策 事業補助金（香川県）	0	11,985,400	11,985,400	0	—
うち特定野菜分	0	10,891,400	10,891,400	0	—
うち地域野菜分	0	1,094,000	1,094,000	0	—
特定野菜等供給産地育成 価格差補助助成金（機構）	0	13,075,449	13,075,449	0	—
緊急需給調整特別 対策事業補助金（香川県）	3,739,599	0	346,408	3,393,191	果実準備金
緊急需給調整特別 対策事業補助金（中果）	0	692,818	692,818	0	—
果樹経営支援対策等 事業費補助金（中果）	0	87,627,273	87,627,273	0	—
野菜価格安定調査 事業委託料等（機構）	0	1,245,600	1,245,600	0	—
果実特別事業交付金（中果）	0	1,760,000	1,760,000	0	—
合 計	3,739,599	116,386,540	116,732,948	3,393,191	

(注) 3 の特定資産のうち、国(農畜産業振興機構、中央果実協会)、香川県の24年度内の補助金について、再掲している。

7. その他参考となる重要な事項

(1) 基本財産の出捐者別明細書

平成25年3月31日現在

区 分	会 員 名	金 額(円)
1 出捐金	香川県	25,000,000
2 運営基金	香川県農業協同組合中央会	100,000
	香川県信用農業協同組合連合会	850,000
	全国共済農業協同組合連合会香川県本部	550,000
	香川県農業協同組合	50,249,000
	香川豊南農業協同組合	900,000
	小 計	52,649,000
	合 計	77,649,000

(2) 地域野菜振興資金

平成25年3月31日現在

会 員 名	金 額(円)	会 員 等 名	金 額(円)
香川県	160,989,000	香川県信連	1,198,000
高松市	3,076,200	全共連県本部	799,224
丸亀市	1,238,900	香川県農協	44,626,436
善通寺市	702,300	香川豊南農協	9,828,420
観音寺市	7,844,900	三豊共選場	206,920
さぬき市	1,201,000	小 計	56,659,000
東かがわ市	720,000		
三豊市	4,736,100		
三木町	1,774,200	当協会	135,890,000
綾川町	1,149,000		
まんのう町	1,019,400		
小 計	184,451,000	合 計	377,000,000

V 附属明細書

1. 基本財産及び特定資産の明細

「財務諸表に対する注記」に記載している。

2. 引当金の明細

該当なし

VI 財産目録

(平成25年3月31日現在)

(単位：円)

貸借対照表科目		場所・物量等	使用目的等	金額
(流動資産)	預金			
	普通預金	法人会計0001935	運転資金として、事業推進事務費、法人の管理費に使用	12,883,300
	定期預金	JA 定期H26.3.30		30,000,000
	未収金	受入奨励金香川県農業協同組合	事業推進事務費、法人の管理費に使用	4,671,459
流動資産合計				47,554,759
(固定資産)	基本財産			77,649,000
	定期預金	JA 定期H25.8.18 JA 定期H26.3.15	基本財産として会員団体から拠出を受けた財産で、運用益を管理費に使用	27,649,000 2,649,000
特定資産	投資有価証券	中期国債321回H26.10.15		25,000,000 50,000,000
	交付準備金 (特定野菜)	JA 普通0001946(特定野菜) JA 定期H25.11.26 JA 定期H26.3.30① JA 定期H26.3.30② JA 定期H26.3.30③ JA 定期H25.4.12① JA 定期H25.4.12②	特定野菜に係る準備金を管理する資金で、県と生産者団体の負担金を準備金として保有し、機構から国の補助金を受け準備金を取り崩して、生産者に補給金を交付するとともに、交付予約数量の減少など造成額を上回る生産者団体の負担金は精算金として返戻する	48,298,403 15,000,000 28,000,000 25,000,000 50,000,000 300,000,000 35,000,000
	交付準備金 (地域野菜)	JA 普通0001957(地域野菜) JA 定期H26.2.28① JA 定期H26.2.28② JA 定期H25.6.28 JA 定期H26.2.14 JA 定期H26.1.24 JA 定期H25.12.17	地域野菜に係る準備金を管理する資金で、県と生産者団体と協会の負担金を準備金として保有し、野菜の平均単価が基準以下になった場合、準備金を取り崩して、生産者に補給金を交付するとともに、交付予約数量の減少など造成額を上回る生産者団体の負担金は精算金として返戻する	1,136,440,031 501,298,403 42,981,948 4,650,000 4,200,000 20,000,000 13,510,000 45,320,000 23,970,000
	交付準備金 (果実対策)	JA 普通0004707(経営支援) JA 普通0004718(緊急需給)	果樹経営支援事業交付金の管理 果樹緊急需給事業の準備金管理	557 3,415,170
	特別業務資金 (特定野菜)	JA 普通0001979(特定野菜) JA 定期H25.6.4	特定野菜(地域野菜)準備金に係る香川県の資金や運用益管理する資金で、香川県の指示により準備金等に繰り入れる。	15,177,811 177,811 15,000,000
	特別業務資金 (地域野菜)	JA 普通0001980(地域野菜) JA 定期H26.2.28		1,374,635 540,000
	特別積立金 (野菜)	JA 普通0003232(特別積立金) JA 定期H26.3.30	地域野菜準備金に係る協会負担の資金や運用益管理する資金	42,095,283 2,095,283 40,000,000
	特別資金 (果実対策)	JA 普通0003102(特別資金) JA 定期H26.2.5	果実事業の準備金の運用益を積立た資金で、中央果実協会の承認を得て特別事業の補助金に使用	40,906,224 38,976,254 1,929,970
その他固定資産	地域野菜振興資金	JA 定期H25.12.13	会員等から拠出された資金を地域野菜価格安定事業の資金として管理	377,000,000
	定期預金	JA 定期H26.3.15	固定負債の「寄託金」相当の積立	97,800,000 75,000,000
	香川県信連出資金	香川県信連 出資金	運用益を将来の協会事業に備えて管理	22,800,000
固定資産合計				1,311,889,031
資産合計				1,359,443,790
(固定負債)	寄託金	公益財団法人中央果実協会 香川県農業協同組合 香川豊南農業協同組合 香川県信用農業協同組合連合会 全共連 香川県本部	果実対策事業の実施のために出資された拠出金であるが、果実対策の終了時、又は法人解散時に返還を要する額	75,000,000 50,000,000 22,370,000 1,370,000 760,000 500,000
固定負債合計				75,000,000
負債合計				75,000,000
正味財産				1,284,443,790

Ⅶ 監査報告書

公益社団法人香川県青果物協会

理事長 宮 武 利 弘 殿

平成25年 5 月29日

公益社団法人香川県青果物協会

監 事 藤 田 勝 利 ⑩

監 事 眞 鍋 清 ⑩

私たち監事は、平成24年4月1日から平成25年3月31日までの事業年度の事業実績と決算の状況について、監査をいたしました。その方法及び結果について、次のとおり報告いたします。

1 監査の方法及びその内容

監事は、理事及び職員等からその職務の執行状況について報告を受け、必要に応じて説明を求め、重要な決裁書類等を閲覧し、業務及び財産の状況を調査いたしました。以上の方法に基づき、当該事業年度に係る事業報告について検討いたしました。

さらに、会計帳簿又はこれに関する資料の調査を行い、当該事業年度に係る計算書類（貸借対照表及び正味財産増減計算書）及びその附属明細書並びに財産目録について検討いたしました。

2 監査意見

(1) 事業報告等の監査結果

- 1) 事業報告は、法令及び定款に従い、法人の状況を正しく示しているものと認めます。
- 2) 理事の職務の執行に関する不正の行為又は法令若しくは定款に違反する重大な事実は認められません。

(2) 計算書類及びその附属明細書並びに財産目録の監査結果

計算書類及びその附属明細書並びに財産目録は、法人の財産及び損益の状況をすべての重要な点 において適正に示しているものと認めます。

<参考資料> (独) 農畜産業振興機構が管理する指定野菜について掲載

1 指定野菜補給準備金の造成状況(9種類100業務区分)

業務区分			交付予約 数量 (t)	造成 単価 (円/kg)	補給準備金 造成額 (千円)	左の内訳(千円)		
対象野菜	対象出荷 期間	対象市 場群				国	県	生産者
たまねぎ (重要野菜)	4月	全国	120	36.34	3,877.0	2,752.0	562.0	563.0
	5-6月	全国	4,663	28.53	118,316.0	83,975.0	17,170.0	17,171.0
	7-10月	全国	2,258	34.13	68,537.0	48,644.0	9,946.0	9,947.0
	11-3月	全国	655	35.30	20,693.0	15,028.0	2,832.0	2,833.0
	小計		7,696		211,423.0	150,399.0	30,510.0	30,514.0
秋冬だいこん (重要野菜)	10-12月	四国	51	21.86	997.0	724.0	136.0	137.0
	1-3月	近畿	1,000	24.22	21,677.0	15,743.0	2,966.5	2,967.5
		四国	800	20.74	14,849.0	10,784.0	2,032.0	2,033.0
	小計		1,851		37,523.0	27,251.0	5,134.5	5,137.5
冬にんじん	11-12月	関東	450	30.01	11,883.0	8,102.0	1,890.0	1,891.0
		近畿	1,060	65.36	60,967.0	41,568.0	9,699.0	9,700.0
		四国	70	31.70	1,953.0	1,331.0	310.5	311.5
	1-3月	関東	60	30.37	1,603.0	1,093.0	255.0	255.0
		近畿	200	57.53	10,125.0	6,903.0	1,610.5	1,611.5
		四国	30	31.45	829.0	565.0	132.0	132.0
小計		1,870		87,360.0	59,562.0	13,897.0	13,901.0	
夏秋きゅうり	7-9月	近畿	1,254	66.47	66,682.0	50,011.0	8,335.0	8,336.0
		中国	341	65.27	17,806.0	13,354.0	2,225.5	2,226.5
		四国	69	54.97	3,034.0	2,275.0	379.0	380.0
	10-11月	近畿	381	81.30	25,959.0	19,469.0	3,244.5	3,245.5
		中国	108	73.11	6,592.0	4,944.0	824.0	824.0
		四国	28	76.70	1,803.0	1,352.0	225.0	226.0
小計		2,181		121,876.0	91,405.0	15,233.0	15,238.0	
冬レタス	10/16-31	関東	25	63.39	1,382.0	910.0	235.0	237.0
		近畿	56	61.28	2,992.0	1,971.0	509.5	511.5
		中国	205	72.61	12,986.0	8,558.0	2,213.5	2,214.5
		四国	37	68.61	2,214.0	1,459.0	376.5	378.5
	11月	東北	60	55.88	2,924.0	1,927.0	498.0	499.0
		関東	1,392	54.57	66,275.0	43,677.0	11,298.5	11,299.5
		北陸	40	63.31	2,209.0	1,455.0	376.0	378.0
		東海	5	61.59	268.0	176.0	45.0	47.0
		近畿	518	58.87	26,605.0	17,533.0	4,535.5	4,536.5
		中国	712	54.65	33,948.0	22,372.0	5,787.0	5,789.0
		四国	177	53.08	8,196.0	5,401.0	1,396.5	1,398.5
	12-2月	東北	885	101.49	78,366.0	51,645.0	13,360.0	13,361.0
		関東	8,775	93.59	716,541.0	472,217.0	122,161.5	122,162.5
		北陸	210	103.84	19,024.0	12,537.0	3,242.5	3,244.5
		東海	45	95.31	3,741.0	2,465.0	637.5	638.5
		近畿	1,140	90.60	90,114.0	59,387.0	15,363.0	15,364.0
		中国	1,431	83.00	103,628.0	68,293.0	17,667.0	17,668.0
	3月	四国	434	77.15	29,212.0	19,251.0	4,979.5	4,981.5
		東北	260	83.33	18,902.0	12,457.0	3,222.5	3,222.5
		関東	2,871	79.63	199,467.0	131,453.0	34,006.5	34,007.5
		北陸	90	87.95	6,905.0	4,550.0	1,177.0	1,178.0
		東海	30	82.47	2,158.0	1,422.0	367.5	368.5
		近畿	493	81.11	34,888.0	22,992.0	5,947.5	5,948.5
	小計	中国	650	75.53	42,834.0	28,229.0	7,302.5	7,302.5
四国		201	74.16	13,004.0	8,570.0	2,217.0	2,217.0	
小計		20,742		1,518,783.0	1,000,907.0	258,922.5	258,953.5	

業務区分			交付予約 数量 (t)	造成 単価 (円/kg)	補給準備金 造成額 (千円)	左の内訳(千円)		
対象野菜	対象出荷 期間	対象市 場群				国	県	生産者
冬レタス (非結球)	10/16-31	近畿	10	108.28	945.0	622.0	160.5	162.5
	11月	関東	46	85.97	3,450.0	2,273.0	587.5	589.5
		近畿	40	86.91	3,032.0	1,998.0	516.5	517.5
	12-2月	関東	190	125.56	20,814.0	13,717.0	3,548.0	3,549.0
		近畿	100	122.76	10,710.0	7,058.0	1,825.5	1,826.5
	3月	関東	91	118.48	9,405.0	6,198.0	1,603.5	1,603.5
		近畿	38	117.68	3,899.0	2,569.0	664.0	666.0
小計			515		52,255.0	34,435.0	8,905.5	8,914.5
春レタス	4-5月	東北	70	49.35	3,039.0	2,072.0	483.0	484.0
		関東	1,983	49.33	81,598.0	55,635.0	12,981.0	12,982.0
		近畿	772	52.29	33,628.0	22,928.0	5,349.5	5,350.5
		中国	1,320	46.32	53,805.0	36,685.0	8,559.5	8,560.5
		四国	358	43.69	13,764.0	9,384.0	2,189.5	2,190.5
小計			4,503		185,834.0	126,704.0	29,562.5	29,567.5
春レタス (非結球)	4-5月	関東	52	76.33	3,493.0	2,381.0	555.5	556.5
		近畿	61	81.02	4,139.0	2,822.0	658.0	659.0
	小計			113		7,632.0	5,203.0	1,213.5
冬春きゅうり	5-6月	近畿	500	53.17	21,268.0	15,951.0	2,658.0	2,659.0
		中国	230	49.49	9,106.0	6,829.0	1,138.0	1,139.0
		四国	25	42.24	845.0	633.0	105.5	106.5
	3-4月	近畿	55	72.84	3,205.0	2,403.0	400.5	401.5
		中国	35	72.41	2,027.0	1,520.0	253.0	254.0
		四国	11	68.59	603.0	452.0	75.0	76.0
小計			856		37,054.0	27,788.0	4,630.0	4,636.0
夏ねぎ	7-9月	近畿	453	153.84	52,990.0	39,742.0	6,623.5	6,624.5
		中国	119	202.84	19,310.0	14,482.0	2,413.5	2,414.5
		四国	85	161.62	10,990.0	8,242.0	1,373.5	1,374.5
	小計			657		83,290.0	62,466.0	10,410.5
春だいこん	4-6月	近畿	1,100	31.17	25,045.0	18,783.0	3,130.5	3,131.5
		四国	700	25.11	13,512.0	10,134.0	1,689.0	1,689.0
	小計			1,800		38,557.0	28,917.0	4,819.5
夏秋なす	7-9月	近畿	70	59.85	3,722.0	2,791.0	465.0	466.0
		四国	60	52.50	2,650.0	1,987.0	331.0	332.0
	小計			130		6,372.0	4,778.0	796.0
秋冬ねぎ	10-12月	東海	8	88.95	568.0	426.0	71.0	71.0
		近畿	519	133.14	55,279.0	41,459.0	6,909.5	6,910.5
		中国	54	126.97	5,485.0	4,113.0	685.5	686.5
		四国	58	111.74	5,184.0	3,888.0	648.0	648.0
	1-3月	東海	8	80.05	512.0	384.0	64.0	64.0
		近畿	295	135.19	31,904.0	23,928.0	3,988.0	3,988.0
		中国	32	123.49	3,160.0	2,370.0	395.0	395.0
小計			1,013		105,319.0	78,988.0	13,164.0	13,167.0
春ねぎ	4-6月	近畿	357	90.15	25,746.0	19,309.0	3,218.0	3,219.0
		中国	49	93.78	3,676.0	2,757.0	459.0	460.0
		四国	34	85.03	2,312.0	1,734.0	289.0	289.0
	小計			440		31,734.0	23,800.0	3,966.0

業務区分			交付予約 数量 (t)	造成 単価 (円/kg)	補給準備金 造成額 (千円)	左の内訳(千円)		
対象野菜	対象出荷 期間	対象市 場群				国	県	生産者
春キャベツ (重要野菜)	4月-5/15	近畿	50	25.99	1,072.0	844.0	113.5	114.5
		中国	400	25.68	8,474.0	6,676.0	898.5	899.5
		四国	50	22.39	955.0	752.0	101.0	102.0
	5/16-6月	近畿	40	24.50	809.0	637.0	85.5	86.5
		中国	459	21.12	7,998.0	6,301.0	848.0	849.0
		四国	30	21.21	525.0	413.0	55.5	56.5
	小計			1,029		19,833.0	15,623.0	2,102.0
冬春トマト (近畿、中国: ミニトマト)	5-6月	関東	2	62.75	100.0	75.0	12.0	13.0
		近畿	349	122.22	34,123.0	25,592.0	4,265.0	4,266.0
		中国	8	116.29	744.0	558.0	93.0	93.0
		四国	18	68.94	992.0	744.0	124.0	124.0
	12-2月	近畿	274	159.48	34,958.0	26,218.0	4,369.5	4,370.5
		中国	10	160.98	1,287.0	965.0	160.5	161.5
	3-4月	近畿	232	181.09	33,610.0	25,207.0	4,201.0	4,202.0
		中国	10	162.96	1,303.0	977.0	162.5	163.5
小計			903		107,117.0	80,336.0	13,387.5	13,393.5
夏秋トマト (ミニトマト)	7-9月	近畿	60	149.67	7,184.0	5,388.0	898.0	898.0
		中国	6	142.02	682.0	511.0	85.0	86.0
	10-12月	近畿	79	182.24	11,517.0	8,637.0	1,439.5	1,440.5
		中国	5	160.86	674.0	505.0	84.0	85.0
	小計			150		20,057.0	15,041.0	2,506.5
合計			46,449		2,672,019.0	1,833,603.0	419,160.5	419,255.5

2 指定野菜補給交付金の交付実績

(単位：円)

年度	対象野菜	出荷期間	対象市場	交付額	交付年月日	備考		
23 年度分	冬レタス	12月～2月	東北	10,385,000	平成24年5月24日			
			関東	80,538,000				
			北陸	612,000				
			近畿	6,180,000				
			中国	15,805,000				
			四国	3,783,000				
	小計			117,303,000				
	冬レタス(非結球)	12月～2月	関東	1,507,000				
			近畿	1,929,000				
	小計			3,436,000				
合計			120,739,000					
秋冬だいこん	1月～3月	近畿	252,000	平成24年6月5日				
秋冬ねぎ	1月～3月	中国	12,000					
秋冬ねぎ(青)	1月～3月	近畿	1,591,000					
合計			1,855,000					
23年度 合計				122,594,000				
24 年度分	春レタス	4月～5月	四国	63,000	平成24年8月2日			
	春レタス(非結球)	4月～5月	近畿	342,000				
	合計			405,000				
	春キャベツ	5/16～6月	近畿	1,000	平成24年8月29日			
			中国	14,000				
			四国	1,000				
	小計			16,000				
	冬春きゅうり	5月～6月	近畿	1,923,000				
			中国	1,293,000				
	小計			3,216,000				
	春だいこん	4月～6月	近畿	5,215,000				
			四国	603,000				
	小計			5,818,000				
	春ねぎ	4月～6月	近畿	218,000				
			中国	15,000				
	小計			233,000				
	合計			9,283,000				
	夏秋きゅうり	7月～9月	近畿	7,527,000			平成24年12月13日	
			中国	1,524,000				
			四国	30,000				
	小計			9,081,000				
	夏秋トマト(ミニ)	7月～9月	近畿	339,000				
	夏秋なす	7月～9月	近畿	381,000				
			四国	42,000				
	小計			423,000				
	夏ねぎ	7月～9月	四国	9,637,000				
	夏ねぎ(青)	7月～9月	近畿	41,988,000				
中国			23,615,000					
小計			65,603,000					
合計			85,083,000					
冬レタス	10/16～31	関東	107,000	平成25年1月10日				
		中国	36,000					
小計			143,000					
夏秋きゅうり	10月～11月	四国	19,000	平成25年2月4日				
冬にんじん	11月～12月	四国	724,000	平成25年2月26日				
秋冬ねぎ	10月～12月	中国	640,000					
		四国	391,000					
小計			1,031,000					
秋冬ねぎ(青)	10月～12月	近畿	1,965,000					
合計			3,720,000					
24年度分合計				98,653,000				
指定野菜総合計				221,247,000				