

平成 27 年 度

（平成 27 年 4 月 1 日 から）
（平成 28 年 3 月 31 日 まで）

業 務 報 告 書

公益社団法人 香川県青果物協会

住所 高松市一宮町刷塚 1 4 3 1 - 1

電話 (087) 818 - 4125

目 次

平成27年度事業報告

I 青果物の生産出荷の安定に関する事業の概要	1
II 野菜価格安定に関する事業	2
III 果実生産出荷の安定に関する事業	3
IV 青果物の生産や消費に関する情報収集と提供の事業	4
V 法人管理	4
事業報告の附属明細書	6

平成27年度決算書類

I 貸借対照表	7
II 正味財産増減計算書	8
III 正味財産増減計算書の内訳表	10
IV 財務諸表に対する注記	12
V 附属明細書	14
VI 財産目録	15
VII 監査報告書	16

《参考資料》

1 野菜価格安定事業補給準備金の造成額（平成27年度）	17
2 野菜価格安定事業補給交付金の交付実績（平成27年度）	17
3 野菜価格安定事業の推移	17
4 特定野菜等補給準備金の造成状況（平成27年度）	19
5 地域野菜補給準備金の造成状況（平成27年度）	23
6 指定野菜補給準備金の造成状況（平成27年度）	24
7 特定野菜等補給交付金の交付実績（平成27年度）	31
8 地域野菜補給交付金の交付実績（平成27年度）	32
9 指定野菜補給交付金の交付実績（平成27年度）	33
10 果樹経営支援対策整備事業及び未収益期間支援事業の 交付実績（平成27年度）	35

平成27年度事業報告書

(平成27年4月1日～平成28年3月31日)

I 青果物の生産出荷の安定に関する事業の概要

我が国の経済は、円安等により輸出・生産は上向きつつあるものの個人消費にはこのところ弱さがみられ、緩やかに持ち直しているが全体的・全国的な景気浮揚までには至っておらず、先行き不透明な状況が続いている。

本県の野菜は、農業従事者の高齢化や後継者不足、販売単価の低下などにより、ブロッコリーやなばな等の増加が見られるものの、引き続きレタスやきゅうりなどの主要野菜が減少している。果樹については、近年増加傾向にあるキウイフルーツを除き、うんしゅうみかんをはじめ主要果樹が減少している。

平成27年度の春夏野菜は、長雨や日照不足などの影響があり出荷量が減少したが、販売単価119%と高く販売金額は112%となった。秋冬野菜については、前半の10月から1月下旬までは暖冬の影響で、販売数量は増加したが、その後、冬期の寒波の影響により生育の遅れや出荷量の減少に繋がり、販売数量は前年の約93%と減少した。販売単価については、年内は低迷したが、1月下旬以降は大幅に上がった。この結果、平成27年度の販売数量は前年対比98%となったものの販売金額は前年対比で102%となった。

野菜価格安定事業の補給交付金は、前年度の冬から本年前半にかけての低価格でレタスや夏場のねぎ等で補給金の交付が多かったが、それ以降は補給金の交付も少なく、平成27年度の交付率は6.0%と低かった。

一方、果樹については、台風等の影響を受け、ぶどう、もも、なしなど夏期果樹の出荷量、販売金額ともに減少した。びわ、いちじくは販売単価が高くなり販売金額は増加した。うんしゅうみかんは、天候の影響を受け販売数量が前年対比64%と大きく落ち込んだ。果樹全体の出荷量は前年対比70%、販売金額は91%となった。

こうした中で、平成19年度から実施してきた果樹経営支援対策事業による改植等の受益面積は年々増加し、平成27年度は27.8ヘクタールの計画承認面積となった。

平成27年度主要事業の一覧

区分	事業名	事業概要
野菜 価格 安定	特定野菜等供給産地育成価格差補給事業	国が定める指定野菜に準ずる特定野菜等に係る準備金の造成と補給金の交付を行った。
	地域野菜価格安定対策事業	県が定める地域野菜に係る準備金の造成と補給金の交付を行った。
果実 生産 出荷	果樹経営支援対策事業及び果樹未収益期間支援事業	担い手が行う優良品種等への改植や園地整備事業及び改植園地の未収益期間支援事業等に助成金を交付した。
	果樹特別資金による特別事業	果樹特別資金を取り崩して、中央果実協会の承認を得て、貯蔵用除湿機の整備に対して、助成金を交付した。

II 野菜価格安定に関する事業

1 特定野菜等供給産地育成価格差補給事業

(1) 特定野菜等補給準備金の造成と補給交付金の交付

16種類18種別133業務区分の特定野菜等（特定野菜・指定野菜）を対象として、価格低落時の補給準備金（1,021,447,470円）を造成した。その内訳は、国468,771,439円、県276,332,900円、生産者団体276,343,131円となった。交付予約数量は、14,910 tで、夏ねぎやブロッコリーなどの数量増があり、244 t増加した。

また、補給金の交付額はブロッコリーや夏ねぎ等を交付対象に39,324,320円で、交付率は3.8%と低かった。

なお、特定野菜交付準備金は、前期末残高512,616,420円で、農畜産業振興機構からの補助金19,556,465円、香川県からの補助金10,297,890円、当協会の香川県特別業務資金からの振替金7,476,200円、生産者団体の負担金38,495,077円のほか、特定資産調整金6,227,050円の計82,052,682円の収入で、支出は補給交付金39,324,320円、生産者団体への負担金精算返戻金20,717,891円の計60,042,211円で、期末残高は534,626,891円となった。

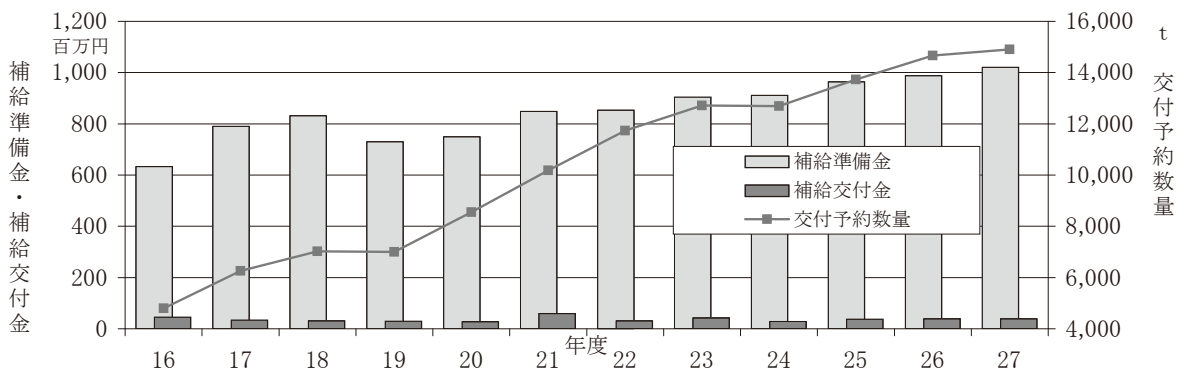

2 地域野菜価格安定対策事業

(1) 地域野菜補給準備金の造成と補給交付金の交付

6種類19業務区分の地域野菜を対象に価格低落時の補給準備金（146,021,380円）を造成した。その内訳は、県48,672,700円、生産者団体48,674,893円、本協会48,673,787円となった。交付予約数量は1,376 tで、アスパラガスの新規産地指定などによる数量増加があったが、レタスの産地変更やたまねぎの産地解除等の数量減により前年より17 t減少した。

また、補給金の交付額は375,425円で、交付率は0.3%と昨年に続き低い水準であった。

なお、地域野菜交付準備金は、前期末残高152,579,197円で、香川県特別業務資金からの振替金555,900円、協会負担分の振替金556,086円、生産者団体負担金3,709,157円、計4,821,143円の収入で、支出は補給交付金375,425円、生産者団体への負担金精算返戻金が3,152,882円、特定資産調整金8,226,078円の計11,754,385円で、期末残高は145,645,955円となった。

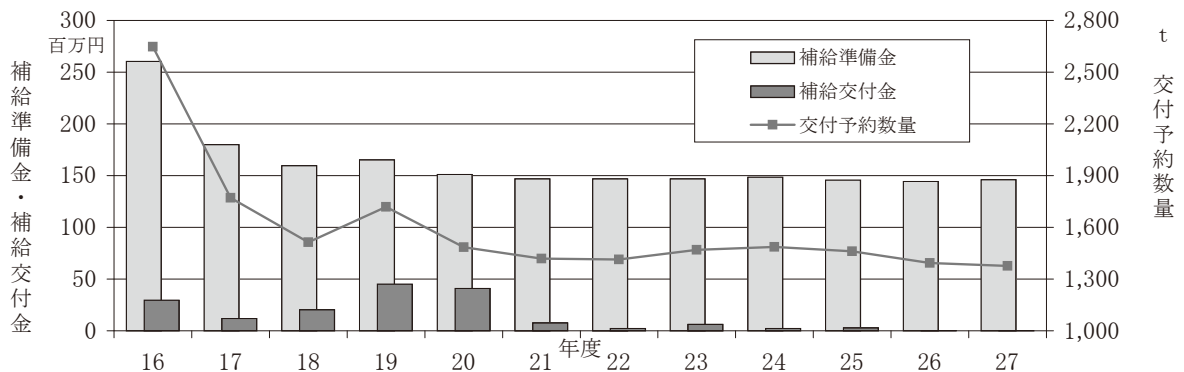

3 価格安定事業関係

9月に、香川県と本会及び香川県農協本店園芸課、販売促進課の役職員が香川県農協の各営農センターを巡回し、野菜価格安定事業に関する交付予約希望数量を調査するとともに、香川県や中国四国農政局との協議を行い、交付予約数量の適正化と事務処理の改善に取り組んだ。

Ⅲ 果実生産出荷の安定に関する事業

1 緊急需給調整特別対策事業

うんしゅうみかんの需給の安定を図るため、生産者団体主導による自主的な計画生産、計画出荷を推進した。

これらの取組を実施した上で、うんしゅうみかんが一時的に集中出荷され、市場価格が低落する恐れがある場合に発動される緊急需給調整特別対策事業に沿って、生食用果実を加工原料用に仕向けた場合の掛かり増し経費を助成するため、本年度は事業発動に備えて、数量580 tに対して1/4の負担割合で県及び生産者（3選果場）が合計9,860,000円の交付準備金の造成を行った。本年度は市場価格の大幅な下落もなく、緊急需給調整特別対策事業の発動がなかった。

2 果樹経営支援対策事業及び果樹未収益期間支援事業

各地区の果樹産地構造改革計画に即して、担い手農家が行う優良品種・品種への改植や園内道、灌水施設などの小規模園地整備等に要する経費に対して、27年度には26年度第2次2回目の事業計画承認園地に対し、次のとおり助成金を交付して、産地の振興に努めた。

また、改植園地に対する果樹未収益期間支援事業として、26年度第2次2回目の事業計画承認園地に対し定額助成金を交付して、果樹農家の経営安定に努めた。

なお、27年度計画承認の改植事業等の補助金交付は、1月の低温によるかんきつ苗木への被害の発生により事業の実施や確認が遅れ、28年度に繰り延べされた。

承認年度	事業内容	事業量	助成金額	備考
26年度	優良品種への改植 小規模園地整備等	改植等面積 0.6ha	1,375,220円	第2次2回目
	上記改植園地に対する 未収益期間支援	対象面積 0.6ha	1,250,200円	
合計			2,625,420円	

承認年度	事業内容	事業量	助成金額	備考
27年度	優良品種への改植 小規模園地整備等	改植等面積 27.8ha	64,627,332円	2次、3次 自然災害
	上記改植園地に対する 未収益期間支援	対象面積 18.2ha	36,303,380円	
合計			100,930,712円	(28年度支払予定)

3 果実加工需要対応産地育成事業

長期契約に基づき出荷する原料果実の品質向上を図るため、上位等級品の価格引き上げを目指す産地に対して、26年度出荷実績を確認して出荷奨励金（1kg当たり3円）を交付した。

事業実施者	事業内容	長期契約出荷量	補助金額
生産出荷団体	品質向上促進費	910,000kg	2,730,000円

4 果樹特別資金を活用した特別事業

(公財)中央果実協会の承認を得て、過去に果実事業の準備金運用益を積立てた果実対策特別資金を取り崩し、次の事業を実施して、果樹産地の振興に努めた。

事業主体	事業内容	事業量	交付金額	備考
中央地区 果樹産地 協議会	品質向上設備導入事業	みかん貯蔵用除湿機 7台 2,835,000円	1/2以内 1,417,500円	担い手農家

5 果実対策事業の推進

6月に、各地区果樹産地協議会事務局を巡回して事業の実施状況を確認するとともに事務の指導を行った。9月には果樹経営支援対策事業の推進打合せを行い、12月から1月に掛けて改植事業の年度内完了の指導を行った。また、果樹担当者会、果樹品目部会等を共催するなどして、果実対策の円滑な推進を図った。

6 第17回全国果樹技術・経営コンクールへの参加と受賞

(公財)中央果実協会他4団体が主催する第17回全国果樹技術・経営コンクールに参加し、本県から高松市のぶどう・みかん専作農家河野統博・良江氏を推薦した結果、全国果樹研究連合会会長賞を受賞した。

IV 青果物の生産や消費に関する情報収集と提供の事業

- 1 インターネットのホームページを開設し、生産消費情報や法人情報を生産者や消費者に提供した。

V 法人管理

1 総会・理事会等の開催

1) 監査

開催日時	平成27年5月11日(月)13時30分など
場 所	県農協本店・会議室など
出席監事数	2 監事
監 査 事 項	平成26年度事業報告、貸借対照表、財産目録、正味財産増減計算書等

2) 第1回理事会

開催日時	平成27年5月26日(火)13時~13時40分
場 所	西の丸別館3階・ローズ会議室
議 決 事 項	① 平成26年度事業報告並びに決算書類の承認について ② 平成27年度定時総会の招集の決定について ③ 平成26年度資金運用実績の報告並びに平成27年度資金運用計画の策定について ④ 平成27年度における常勤理事の役員報酬について
報 告 事 項 (代表理事・業務執行理事の職務執行状況の報告)	① 「地域野菜価格安定対策事業に係る業務方法書」の一部変更の報告について ② 「果実等生産出荷安定対策事業に係る業務方法書」の一部変更の報告について

3) 平成27年度定時総会

開催日時	平成27年6月17日(水)9時30分~10時5分
場 所	西の丸別館3階・ローズ会議室
出席会員数	16会員中16会員(うち、7会員は賛成の書面議決)
議 決 事 項	① 平成26年度貸借対照表、正味財産増減計算書、附属明細書及び財産目録の承認について ② 役員選任規程の一部改正について ③ 役員報酬・費用に関する規程の一部改正について ④ 役員を選任について

4) 第2回理事会

開催日時	平成27年6月17日(水)10時20分~10時30分
場 所	JA香川県西の丸別館3階・シンフォニールーム会議室
議 決 事 項	① 理事長、副理事長、専務理事の選定について ② 業務方法書の一部改正の手続きについて

5) 第3回理事会

- 開催日時 平成28年3月8日(火) 10時30分～11時25分
 場所 JA香川県ビル3階・301会議室
 議決事項 ①平成28年度事業計画及び収支予算等の承認について
 報告事項(代表理事・業務執行理事の職務執行状況の報告)
 ①平成27年度事業実績見込の概要及び決算見込について
 ②「特定野菜等供給産地育成価格差補給事業に係る業務方法書」の一部変更について
 ③「地域野菜価格安定対策事業に係る業務方法書」の一部変更について
 ④「果実等生産出荷安定対策事業に係る業務方法書」の一部変更について

2 役員名簿(平成28年3月31日)

理事・監事	氏名	所属・主な役職	就任日
理事長	宮武 利弘	香川県農協 経営管理委員会会長	平成25年4月1日
副理事長	田井 隆美	香川県農協 営農担当常務理事	平成25年4月1日
専務理事	西谷 寛昭	学識経験	平成25年4月1日
理事	岡田 孝浩	香川県農協中央会 参事	平成25年9月3日
理事	橋本 栄	全共連香川県本部 本部長	平成25年4月1日
理事	栗本 俊二	香川県農業生産流通課長	平成25年6月27日
理事	小橋 嘉昭	丸亀市農林水産課長	平成27年6月17日
理事	藤井 康弘	さぬき市農林水産課長	平成27年6月17日
理事	綾田 徹	綾川町経済課長	平成27年6月17日
監事	樋口 茂	香川県農協 代表監事	平成25年9月3日
監事	眞鍋 清	公認会計士・内閣府公益法人相談員	平成25年4月1日

注：期間中の役員変更

理事・監事	氏名	当時の所属・主な役職	就任日	辞任日
理事	米山 昇	高松市農林水産課長	平成25年4月1日	平成27年6月17日
理事	久保 省治	観音寺市農林水産課長	平成26年6月18日	平成27年6月17日
理事	溝口 隆	三木町産業振興課長	平成26年3月26日	平成27年6月17日

3 会員名簿(16会員)

会員名	住所
香川県農業協同組合	高松市寿町1丁目3番6号
香川県農業協同組合中央会	高松市寿町1丁目3番6号
香川県信用農業協同組合連合会	高松市寿町1丁目3番6号
全国共済農業協同組合連合会香川県本部	高松市寿町1丁目3番6号
公益財団法人中央果実協会	東京都港区赤坂1-9-13 三会堂ビル
香川県	高松市番町4丁目1番10号
高松市	高松市番町1丁目8番15号
丸亀市	丸亀市大手町2丁目3番1号
善通寺市	善通寺市文京町2丁目1番1号
観音寺市	観音寺市坂本町1丁目1番1号
さぬき市	さぬき市志度5385番地8
東かがわ市	東かがわ市湊1847-1
三豊市	三豊市高瀬町下勝間2373番地
三木町	木田郡三木町大字氷上310
綾川町	綾歌郡綾川町滝宮299
まんのう町	仲多度郡まんのう町吉野下430

組 織 図 (平成28年 3 月31日)

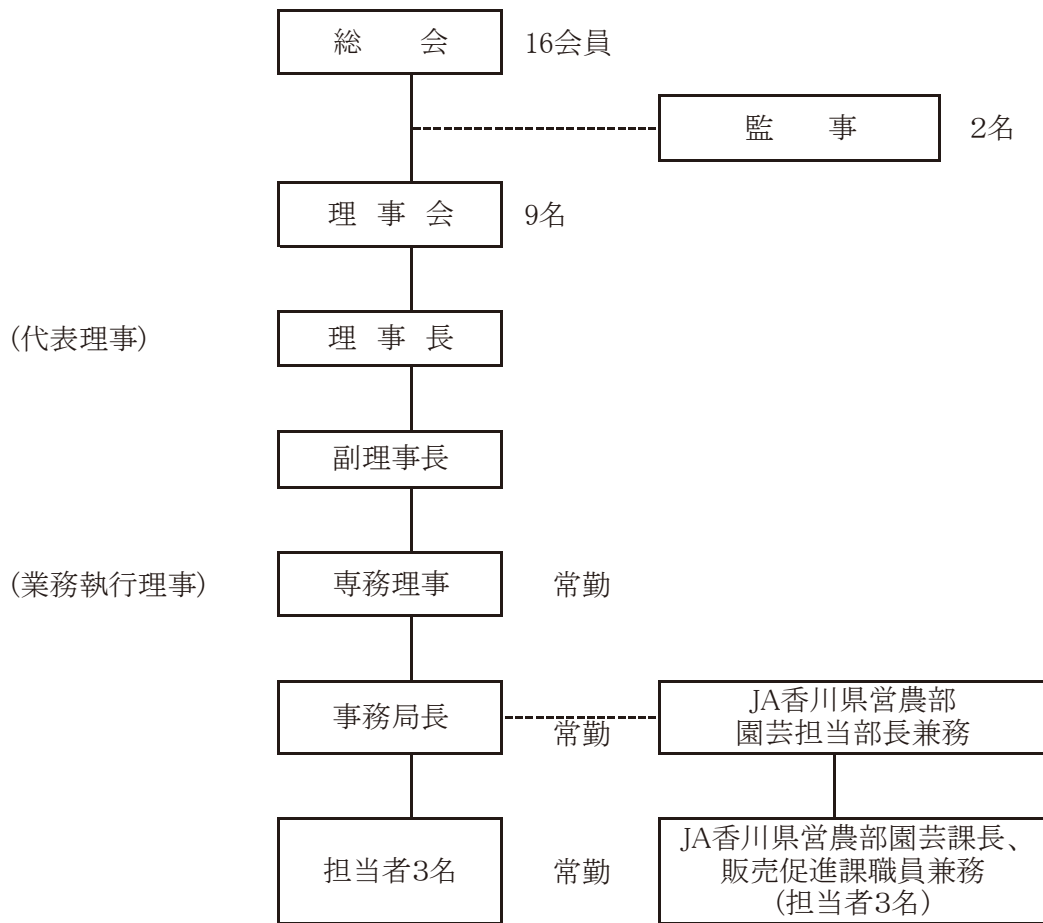

事業報告の附属明細書

I 記載すべき事項は特にない。

平成27年度決算書類

I 貸借対照表

(平成28年3月31日現在)

(単位：円)

科 目	当年度	前年度	増 減
I 資産の部			
1. 流動資産			
現 金 預 金	40,074,273	41,088,488	△ 1,014,215
未 収 金	5,075,304	4,868,638	206,666
流動資産合計	45,149,577	45,957,126	△ 807,549
2. 固定資産			
(1) 基本財産			
定 期 預 金	77,649,000	77,649,000	0
基本財産合計	77,649,000	77,649,000	0
(2) 特定資産			
交 付 準 備 金 (特定野菜)	534,626,891	512,616,420	22,010,471
交 付 準 備 金 (地域野菜)	145,645,955	152,579,197	△ 6,933,242
交 付 準 備 金 (果実対策)	9,860,000	8,076,338	1,783,662
特 別 業 務 資 金 (特定野菜)	800,588	8,172,838	△ 7,372,250
特 別 業 務 資 金 (地域野菜)	2,794,379	3,335,287	△ 540,908
特 別 積 立 金 (野 菜)	44,132,447	42,129,913	2,002,534
特 別 資 金 (果実対策)	6,884,389	8,297,760	△ 1,413,371
地 域 野 菜 振 興 基 金	377,000,000	377,000,000	0
特定資産合計	1,121,744,649	1,112,207,753	9,536,896
(3) その他固定資産			
定 期 預 金	75,000,000	75,000,000	0
香 川 県 信 連 出 資 金	22,800,000	22,800,000	0
その他固定資産合計	97,800,000	97,800,000	0
固定資産合計	1,297,193,649	1,287,656,753	9,536,896
資産合計	1,342,343,226	1,333,613,879	8,729,347
II 負債の部			
1. 固定負債			
寄 託 金	75,000,000	75,000,000	0
固定負債合計	75,000,000	75,000,000	0
負債合計	75,000,000	75,000,000	0
III 正味財産の部			
1. 指定正味財産			
指定正味財産合計	1,199,393,649	1,189,856,753	9,536,896
(うち基本財産への充当額)	(77,649,000)	(77,649,000)	(0)
(うち特定資産への充当額)	(1,121,744,649)	(1,112,207,753)	(9,536,896)
2. 一般正味財産	67,949,577	68,757,126	△ 807,549
正味財産合計	1,267,343,226	1,258,613,879	8,729,347
負債及び正味財産合計	1,342,343,226	1,333,613,879	8,729,347

Ⅱ 正味財産増減計算書

(平成27年4月1日から平成28年3月31日まで)

(単位：円)

科 目	当年度	前年度	増 減
I 一般正味財産増減の部			
1. 経常増減の部			
(1) 経常収益			
基本財産等運用益	157,528	99,756	57,772
特定資産運用益	123,640	115,040	8,600
受取補助金等	80,428,835	174,791,320	△ 94,362,485
指定正味財産からの振替額	64,988,018	87,984,351	△ 22,996,333
野菜事業推進事務交付金等	1,346,320	1,211,900	134,420
野菜事業奨励金（特別業務資金相当額）	2,179,000	3,125,000	△ 946,000
営農振興奨励金	5,075,304	4,868,638	206,666
果実対策推進事務交付金等	1,484,773	1,950,000	△ 465,227
果樹経営支援対策事業等補助金	2,625,420	72,501,431	△ 69,876,011
果実加工需要対応産地育成事業補助金	2,730,000	3,150,000	△ 420,000
雑収益	467,649	466,689	960
受取利息	11,649	10,689	960
受取配当金	456,000	456,000	0
経常収益計	81,177,652	175,472,805	△ 94,295,153
(2) 経常費用			
事業費	80,289,831	173,616,454	△ 93,326,623
特定野菜補給交付金	39,324,320	39,004,269	320,051
地域野菜補給交付金	375,425	307,569	67,856
特定野菜負担金精算金	20,717,891	37,436,045	△ 16,718,154
地域野菜負担金精算金	3,152,882	3,629,168	△ 476,286
緊急需給負担金返還金	0	595,000	△ 595,000
果樹特別資金特別事業補助金	1,417,500	7,012,300	△ 5,594,800
小 計	64,988,018	87,984,351	△ 22,996,333
果樹経営支援対策事業等補助金	2,625,420	72,501,431	△ 69,876,011
果実加工需要対応産地育成事業補助金	2,730,000	3,150,000	△ 420,000
役員報酬（法定福利費を含む）	3,067,200	3,045,600	21,600
事務委託料（給料手当）	5,400,000	5,467,500	△ 67,500
旅費交通費	627,000	498,150	128,850
通信運搬費	147,055	150,610	△ 3,555
消耗品・備品費	0	169,021	△ 169,021
印刷製本費	446,580	0	446,580
図書研修費	31,476	31,476	0
賃借料	106,926	453,636	△ 346,710
会議費	116,916	152,477	△ 35,561
雑費	3,240	12,202	△ 8,962
管理費	1,695,370	1,775,558	△ 80,188
役員報酬（法定福利費を含む）	640,800	647,400	△ 6,600
事務委託料（給料手当）	600,000	607,500	△ 7,500
福利厚生費	9,738	9,738	0
旅費交通費	51,290	71,040	△ 19,750
通信運搬費	24,006	28,022	△ 4,016
消耗品・備品費	51,068	97,011	△ 45,943
印刷製本費	160,920	91,800	69,120
図書研修費	16,200	19,825	△ 3,625
支払賦課金	70,000	70,000	0
会議費	44,304	71,784	△ 27,480
雑費	27,044	61,438	△ 34,394
経常費用計	81,985,201	175,392,012	△ 93,406,811
評価損益等調整前当期経常増減額	△ 807,549	80,793	△ 888,342
評価損益等計	0	0	0
当期経常増減額	△ 807,549	80,793	△ 888,342

(単位：円)

科 目	当年度	前年度	増 減
2. 経常外増減の部	0	0	0
当期一般正味財産増減額	△ 807,549	80,793	△ 888,342
一般正味財産期首残高	68,757,126	68,676,333	80,793
一般正味財産期末残高	67,949,577	68,757,126	△ 807,549
II 指定正味財産増減の部			0
特定資産運用益	681,325	316,325	365,000
受取補助金等	30,449,355	29,312,257	1,137,098
特定野菜交付金補助金	29,854,355	28,401,257	1,453,098
地域野菜交付金補助金	0	911,000	△ 911,000
果樹緊急需給交付金補助金	595,000	0	595,000
受取負担金	43,394,234	43,861,674	△ 467,440
特定野菜負担金	38,495,077	39,764,619	△ 1,269,542
地域野菜負担金	3,709,157	4,097,055	△ 387,898
果実対策負担金	1,190,000	0	1,190,000
一般正味財産への振替額	△ 64,988,018	△ 87,984,351	22,996,333
当期指定正味財産増減額	9,536,896	△ 14,494,095	24,030,991
指定正味財産期首残高	1,189,856,753	1,204,350,848	△ 14,494,095
指定正味財産期末残高	1,199,393,649	1,189,856,753	9,536,896
III 正味財産期末残高	1,267,343,226	1,258,613,879	8,729,347

Ⅲ 正味財産増減計算書内訳表

(平成27年4月1日から平成28年3月31日まで)

(単位：円)

科 目	公益目的事業会計(公1)			法人会計	合 計	備 考
	野菜事業	果実事業	小 計			
I 一般正味財産増減の部						
1. 経常増減の部						
(1) 経常収益						
基本財産等運用益	0	0	0	157,528	157,528	
特定資産運用益	123,640	0	123,640	0	123,640	
受取補助金等	69,415,590	10,287,815	79,703,405	725,430	80,428,835	
指定正味財産からの振替額	63,570,518	1,417,500	64,988,018	0	64,988,018	
野菜事業推進事務交付金等	1,346,320	0	1,346,320	0	1,346,320	(独)農畜産業振興機構から
野菜事業奨励金(特別業務資金相当額)	1,961,100	0	1,961,100	217,900	2,179,000	JA香川県から
営農振興奨励金	2,537,652	2,030,122	4,567,774	507,530	5,075,304	JA香川県から
果実対策推進事務交付金等	0	1,484,773	1,484,773	0	1,484,773	(公財)中央果実協会から
果実加工需要対応産地育成事業補助金	0	2,730,000	2,730,000	0	2,730,000	(公財)中央果実協会から
果樹経営支援対策事業等補助金	0	2,625,420	2,625,420	0	2,625,420	(公財)中央果実協会から
雑収益	0	0	0	467,649	467,649	
受取利息	0	0	0	11,649	11,649	JA香川県から
受取配当金	0	0	0	456,000	456,000	香川県信連から
経常収益計	69,539,230	10,287,815	79,827,045	1,350,607	81,177,652	
(2) 経常費用			0			
事業費	68,870,140	11,419,691	80,289,831	0	80,289,831	
特定野菜補給交付金	39,324,320	0	39,324,320	0	39,324,320	
地域野菜補給交付金	375,425	0	375,425	0	375,425	
特定野菜負担金精算金	20,717,891	0	20,717,891	0	20,717,891	生産者団体精算金返戻
地域野菜負担金精算金	3,152,882	0	3,152,882	0	3,152,882	生産者団体精算金返戻
果樹特別資金特別事業補助金	0	1,417,500	1,417,500	0	1,417,500	23年度から実施
小 計	63,570,518	1,417,500	64,988,018	0	64,988,018	
果樹経営支援対策事業等補助金	0	2,625,420	2,625,420	0	2,625,420	
果実加工需要対応産地育成事業補助金	0	2,730,000	2,730,000	0	2,730,000	指定果実出荷事業者へ
役員報酬	1,704,000	1,363,200	3,067,200	0	3,067,200	法定福利費を含む
事務委託料(給料手当)	3,000,000	2,400,000	5,400,000	0	5,400,000	兼務JA職員の人件費負担
旅費交通費	249,910	377,090	627,000	0	627,000	
通信運搬費	83,258	63,797	147,055	0	147,055	
印刷製本費	172,800	273,780	446,580	0	446,580	
図書研修費	15,738	15,738	31,476	0	31,476	
賃借料	0	106,926	106,926	0	106,926	GPS測量器レンタル代
会議費	73,916	43,000	116,916	0	116,916	
雑費	0	3,240	3,240	0	3,240	振込手数料等
管理費	0	0	0	1,695,370	1,695,370	
役員報酬	0	0	0	640,800	640,800	法定福利費を含む
事務委託料(給料手当)	0	0	0	600,000	600,000	兼務JA職員の人件費負担
福利厚生費	0	0	0	9,738	9,738	健康診断料負担金
旅費交通費	0	0	0	51,290	51,290	
通信運搬費	0	0	0	24,006	24,006	
消耗品費	0	0	0	51,068	51,068	
印刷製本費	0	0	0	160,920	160,920	事業計画、実績報告等
図書研修費	0	0	0	16,200	16,200	
支払賦課金	0	0	0	70,000	70,000	JA香川県中央会
会議費	0	0	0	44,304	44,304	
雑費	0	0	0	27,044	27,044	
経常費用計	68,870,140	11,419,691	80,289,831	1,695,370	81,985,201	
評価損益等調整前当期経常増減額	669,090	△ 1,131,876	△ 462,786	△ 344,763	△ 807,549	
評価損益等計	0	0	0	0	0	
当期経常増減額	669,090	△ 1,131,876	△ 462,786	△ 344,763	△ 807,549	

(単位：円)

科 目	公益目的事業会計（公1）			法人会計	合 計	備 考
	野菜事業	果実事業	小 計			
2. 経常外増減の部						
当期経常外増減額	0	0	0	0	0	
当期一般正味財産増減額	669,090	△ 1,131,876	△ 462,786	△ 344,763	△ 807,549	
一般正味財産期首残高	3,092,462	△ 1,325,238	1,767,224	66,989,902	68,757,126	
一般正味財産期末残高	3,761,552	△ 2,457,114	1,304,438	66,645,139	67,949,577	
II 指定正味財産増減の部						
特定資産運用益	678,534	2,791	681,325	0	681,325	
受取補助金等	29,854,355	595,000	30,449,355	0	30,449,355	
特定野菜交付金補助金	29,854,355	0	29,854,355	0	29,854,355	
香川県	10,297,890	0	10,297,890	0	10,297,890	
（独）農畜産業振興機構	19,556,465	0	19,556,465	0	19,556,465	
地域野菜交付金補助金	0	0	0	0	0	
果樹緊急需給交付金補助金	0	595,000	595,000	0	595,000	香川県補助金
受取負担金	42,204,234	1,190,000	43,394,234	0	43,394,234	
特定野菜負担金	38,495,077	0	38,495,077	0	38,495,077	生産者団体負担金
地域野菜負担金	3,709,157	0	3,709,157	0	3,709,157	生産者団体負担金
果樹緊急需給負担金	0	1,190,000	1,190,000	0	1,190,000	生産者団体負担金
一般正味財産への振替額	△ 63,570,518	△ 1,417,500	△ 64,988,018	0	△ 64,988,018	特定資産からの振替金
当期指定正味財産増減額	9,166,605	370,291	9,536,896	0	9,536,896	
指定正味財産期首残高					1,189,856,753	
指定正味財産期末残高					1,199,393,649	
III 正味財産期末残高					1,267,343,226	

(注) 貸借対照表を公益目的事業会計及び法人会計ごとに区分していないため、一般正味財産期首残高、一般正味財産期末残高、指定正味財産期首残高、指定正味財産期末残高及び正味財産期末残高は合計欄のみ記載している。

IV 財務諸表に対する注記

1. 会計基準について

新公益法人会計基準（内閣府公益認定等委員会。平成21年10月改正）に準拠している。

2. 重要な会計方針

(1) 消費税等の会計処理

消費税の会計処理は、税込方式によっている。

3. 基本財産及び特定資産の増減額及びその残高

(単位：円)

科 目	前期末残高	当期増加額	当期減少額	当期末残高
基本財産				
定期預金	77,649,000	0	0	77,649,000
小 計	77,649,000	0	0	77,649,000
特定資産				
交付準備金(特定野菜)	512,616,420	82,056,032	60,045,561	534,626,891
交付準備金(地域野菜)	152,579,197	4,823,609	11,756,851	145,645,955
交付準備金等(経営安定)	8,076,338	1,787,257	3,595	9,860,000
特別業務資金(特定野菜)	8,172,838	209,429	7,581,679	800,588
特別業務資金(地域野菜)	3,335,287	50,492	591,400	2,794,379
特別積立金資産(野菜)	42,129,913	2,558,620	556,086	44,132,447
特別資金資産(果実)	8,297,760	4,129	1,417,500	6,884,389
地域野菜振興資金	377,000,000	0	0	377,000,000
小 計	1,112,207,753	91,489,568	81,952,672	1,121,744,649
合 計	1,189,856,753	91,489,568	81,952,672	1,199,393,649

4. 基本財産及び特定資産の財源等の内訳

(単位：円)

科 目	当期末残高	(うち指定正味財 産からの充当額)	(うち一般正味財 産からの充当額)	(うち負債に 対応する額)
基本財産				
定期預金	77,649,000	(77,649,000)	-	-
小 計	77,649,000	(77,649,000)	-	-
特定資産				
交付準備金(特定野菜)	534,626,891	(534,626,891)	-	-
交付準備金(地域野菜)	145,645,955	(145,645,955)	-	-
交付準備金等(果実対策)	9,860,000	(9,860,000)	-	-
特別業務資金(特定野菜)	800,588	(800,588)	-	-
特別業務資金(地域野菜)	2,794,379	(2,794,379)	-	-
特別積立金資産(野菜)	44,132,447	(44,132,447)	-	-
特別資金資産(果実)	6,884,389	(6,884,389)	-	-
地域野菜振興資金	377,000,000	(377,000,000)	-	-
小 計	1,121,744,649	(1,121,744,649)	-	-
計	1,199,393,649	(1,199,393,649)	-	-

5. 補助金等の内訳並びに交付者、当期の増減額及び残高

(単位：円)

補助金等の名称	交付者	前期末 残高	当期 増加額	当期 減少額	当期末 残高	貸借対照表上 の記載区分
特定野菜等供給産地育成 価格差補給助成金	農畜産業 振興機構	0	19,556,465	19,556,465	0	特定資産
特定野菜等供給産地育成 価格差補給事業	香川県	259,417,600	17,774,090	9,881,990	267,309,700	
	生産者 団体	253,198,820	44,722,127	30,603,756	267,317,191	
小 計		512,616,420	82,052,682	60,042,211	534,626,891	—
地域野菜価格安定 対策事業	香川県	48,116,800	555,900	125,100	48,547,600	特定資産
	生産者 団 体	54,345,668	3,709,157	9,505,116	48,549,709	
	青果物 協会	50,116,729	556,086	2,124,169	48,548,646	
小 計		152,579,197	4,821,143	11,754,385	145,645,955	—
緊急需給調整特別 対策事業	中央果実 協会	0	0	0	0	特定資産
	香川県	4,335,000	595,000	0	4,930,000	
	生産者 団体	3,740,000	1,190,000	0	4,930,000	
小 計		8,075,000	1,785,000	0	9,860,000	—
果樹経営支援対策等 事業費補助金	中央果実 協会	0	2,625,420	2,625,420	0	—
果実加工需要対応 産地育成事業補助金	中央果実 協会	0	2,730,000	2,730,000	0	—
野菜価格安定調査事業 委託料等	農畜産業 振興機構	0	1,346,320	1,346,320	0	—
果実特別事業交付金	中央果実 協会	0	1,484,773	1,484,773	0	—
合 計		673,270,617	116,401,803	99,539,574	690,132,846	

(注) 3 の特定資産のうち、国（農畜産業振興機構、中央果実協会）、香川県の27年度内の補助金について、再掲している。

6. その他参考となる重要な事項

(1) 基本財産の出捐者別明細書

平成28年3月31日現在

区 分	会 員 名	金 額(円)
出捐金	香川県	25,000,000
運営基金	香川県農業協同組合中央会	100,000
	香川県信用農業協同組合連合会	850,000
	全国共済農業協同組合連合会香川県本部	550,000
	香川県農業協同組合	51,149,000
	小 計	52,649,000
	合 計	77,649,000

(2) 寄託金（固定負債）の明細

平成28年3月31日現在

区 分	会 員 名	金 額(円)
寄託金	公益財団法人中央果実協会	50,000,000
	香川県信用農業協同組合連合会	760,000
	全国共済農業協同組合連合会香川県本部	500,000
	香川県農業協同組合	23,740,000
	計	75,000,000

(3) 地域野菜振興資金

平成28年3月31日現在

会 員 名	金 額(円)	会員等名	金 額(円)
香川県	160,989,000	香川県信連	1,198,000
高松市	3,076,200	全共連県本部	799,224
丸亀市	1,238,900	香川県農協	54,661,776
善通寺市	702,300		
観音寺市	7,844,900		
さぬき市	1,201,000	小 計	56,659,000
東かがわ市	720,000		
三豊市	4,736,100		
三木町	1,774,200	当協会	135,890,000
綾川町	1,149,000		
まんのう町	1,019,400		
小 計	184,451,000	合 計	377,000,000

V 附属明細書

1. 基本財産及び特定資産の明細

「財務諸表に対する注記」に記載している。

2. 引当金の明細

該当なし

VI 財産目録

(平成28年3月31日現在)

(単位：円)

貸借対照表科目		場所・物量等	使用目的等	金額
(流動資産)				
	預金			40,074,273
	普通預金	法人会計0001935	運転資金として、事業推進事務費、法人の管理費等に使用	10,074,273
	定期預金	JA 定期H28.4.1①		10,000,000
		JA 定期H28.4.1②		10,000,000
	JA 定期H28.4.1③	10,000,000		
	未収金	受入奨励金香川県農業協同組合	事業推進事務費、法人の管理費等に使用	5,075,304
流動資産合計				45,149,577
(固定資産)				
基本財産				77,649,000
	定期預金	JA 定期H30.3.17 JA 定期H36.10.22	会員団体から拠出を受けた財産で、運用益を管理費に使用	77,649,000 25,000,000 52,649,000
特定資産				1,121,744,649
	交付準備金 (特定野菜)	JA 普通0001946 (特定野菜) JA 定期H28.11.26 JA 定期H28.4.1① JA 定期H28.4.1② JA 定期H28.4.1③ JA 定期H28.4.12① JA 定期H28.4.12② JA 定期H28.5.29	県と生産者団体の負担金を準備金として保有し、機構から国の補助金を受け準備金を取り崩して、生産者に補給金を交付するとともに、交付予約数量の減少など造成額を上回る生産者団体の負担金は精算金として返戻する	534,626,891 31,626,891 15,000,000 28,000,000 25,000,000 50,000,000 300,000,000 35,000,000 50,000,000
	交付準備金 (地域野菜)	JA 普通0001957 (地域野菜) JA 定期H29.2.28① JA 定期H29.2.28② JA 定期H28.6.28 JA 定期H29.2.14 JA 定期H29.1.24 JA 定期H28.12.17 JA 定期H28.5.29	県と生産者団体と協会の負担金を準備金として保有し、野菜の平均単価が基準以下になった場合、準備金を取り崩して、生産者に補給金を交付するとともに、交付予約数量の減少など造成額を上回る生産者団体の負担金は精算金として返戻する	145,645,955 3,995,955 4,650,000 4,200,000 20,000,000 13,510,000 45,320,000 23,970,000 30,000,000
	交付準備金 (果実対策)	JA 定期H28.12.22		9,860,000
	特別業務資金 (特定野菜)	JA 普通0001979 (特定野菜)	特定野菜準備金に係る県の資金や運用益管理する資金で、県の指示により準備金等に繰り入れる。	800,588
	特別業務資金 (地域野菜)	JA 普通0001980 (地域野菜) JA 定期H29.2.28	地域野菜準備金に係る県の資金や運用益管理する資金で、県の指示により準備金等に繰り入れる。	2,794,379 2,254,379 540,000
	特別積立金 (野菜)	JA 普通0003232 (特別積立金) JA 定期H28.4.1① JA 定期H28.4.1②	地域野菜準備金に係る協会負担の資金や運用益管理する資金	44,132,447 4,132,447 20,000,000 20,000,000
	特別資金 (果実対策)	JA 普通0003102 (特別資金) JA 定期H28.4.10	果実事業の準備金の運用益を積立た資金で、中央果実協会の承認を得て特別事業の補助金に使用	6,884,389 516,599 6,367,790
	地域野菜振興資金	JA 定期H36.12.18	会員等から拠出された資金を地域野菜価格安定事業の資金として管理	377,000,000
その他固定資産				97,800,000
	定期預金	JA 定期H30.3.17	従来、基本財産として処理していた出資金(固定負債で「寄託金」)	75,000,000
	香川県信連出資金	香川県信連 出資金	将来の協会事業に備えて管理	22,800,000
固定資産合計				1,297,193,649
資産合計				1,342,343,226
(固定負債)				
	寄託金	公益財団法人中央果実協会 香川県農業協同組合 香川県信用農業協同組合 全共連 香川県本部	果実基金事業の実施のために出資された拠出金であるが、果実事業の終了時、又は法人解散時の補助金等の返還に備えている。	75,000,000 50,000,000 23,740,000 760,000 500,000
固定負債合計				75,000,000
負債合計				75,000,000
正味財産				1,267,343,226

Ⅶ 監査報告書

公益社団法人香川県青果物協会

理事長 宮 武 利 弘 殿

平成28年 5 月 6 日

公益社団法人香川県青果物協会

監 事 樋 口 茂 (印)

監 事 眞 鍋 清 (印)

私たち監事は、平成27年4月1日～平成28年3月31日までの事業年度の事業実績と決算の状況について、監査をいたしました。その方法及び結果について、次のとおり報告いたします。

1 監査の方法及びその内容

監事は、理事及び職員等からその職務の執行状況について報告を受け、必要に応じて説明を求め、重要な決裁書類等を閲覧し、業務及び財産の状況を調査いたしました。以上の方法に基づき、当該事業年度に係る事業報告について検討いたしました。

さらに、会計帳簿又はこれに関する資料の調査を行い、当該事業年度に係る計算書類（貸借対照表及び正味財産増減計算書）及びその附属明細書並びに財産目録について検討いたしました。

2 監査意見

(1) 事業報告等の監査結果

- 1) 事業報告及びその附属明細書は、法令及び定款に従い、法人の状況を正しく示しているものと認めます。
- 2) 理事の職務の執行に関する不正の行為又は法令若しくは定款に違反する重大な事実は認められません。

(2) 計算書類及びその附属明細書並びに財産目録の監査結果

計算書類及びその附属明細書並びに財産目録は、法人の財産及び損益の状況をすべての重要な点において適正に示しているものと認めます。

《 参 考 資 料 》

1 野菜価格安定事業補給準備金の造成額(平成27年度)

制度区分	交付予約数量 (t)	補給準備金 (千円)	負担区分			協会造成額 (千円)
			国・(協会)	県	生産者	
特定野菜	14,910	1,021,447	468,771	276,333	276,343	552,676
地域野菜	1,376	146,021	48,674	48,673	48,675	146,022
(指定野菜)	41,907	2,491,743	1,720,785	385,418	385,541	0
合 計	58,193	3,659,211	2,238,230	710,424	710,559	

注 当協会の負担区分は地域野菜の国・(協会)の欄に記載の48,674千円である。
(対象野菜の種類、業務区分等)

特定野菜	ブロッコリー、アスパラガス、にんにく等	16種類	133業務区分
地域野菜	なばな、パセリ、きゅうり等	6種類	19業務区分
指定野菜	レタス、だいこん、ねぎ等	9種類	125業務区分
	延べ合計	31種類	277業務区分

2 野菜価格安定事業補給交付金の交付実績(平成27年度)

区分	補給交付金 (千円)	交付率 (%)	主な対象野菜
特定野菜	39,324	3.8%	ブロッコリー、夏ねぎ、ミニトマトなど
地域野菜	375	0.3%	パセリ、青ねぎ
(指定野菜)	180,411	7.2%	レタス、夏ねぎ、だいこん、冬にんじんなど
合 計	220,110	6.0%	

注 交付率は、補給交付金÷補給準備金×100

3 野菜価格安定事業の推移(特定野菜、地域野菜、指定野菜の合計)

年度	交付予約数量 (t)	補給準備金 (千円)	補給交付金 (千円)	交付率 (%)
17	61,276	4,652,488	585,570	12.6%
18	61,311	4,649,659	828,052	17.8%
19	60,946	4,513,701	934,277	20.7%
20	62,707	4,501,332	1,080,319	24.0%
21	63,032	4,548,896	603,609	13.3%
22	64,413	4,559,533	304,311	6.7%
23	62,719	4,044,232	717,926	17.8%
24	60,629	3,732,498	252,306	6.8%
25	59,793	3,739,524	267,106	7.1%
26	58,360	3,641,150	314,095	8.6%
27	58,193	3,659,211	220,110	6.0%

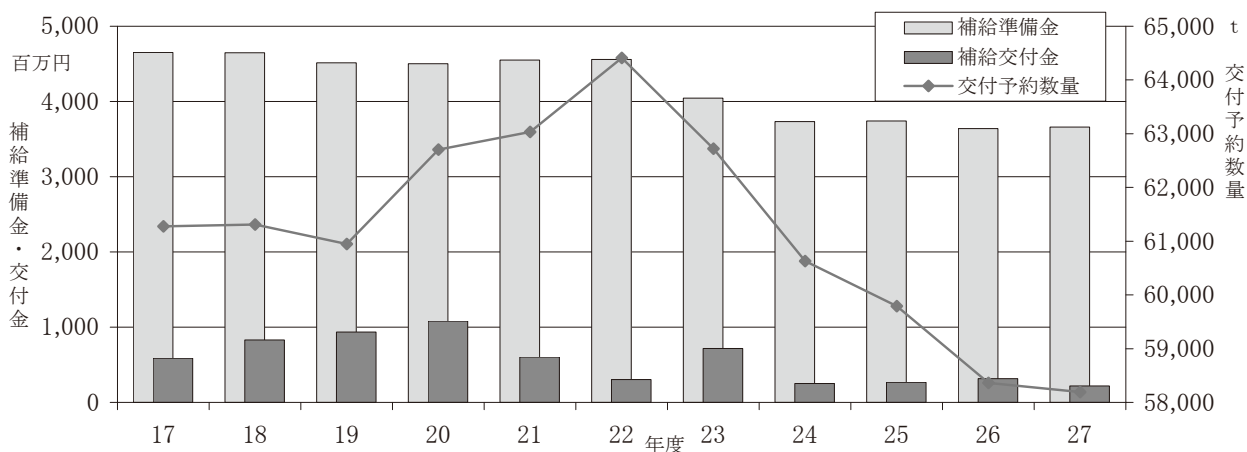

野菜価格安定事業の推移（特定野菜・地域野菜・指定野菜）

○特定野菜

年度	交付予約数量	補給準備金	補給交付金
16	4,794	633,012,070	45,363,845
17	6,264	790,619,990	34,286,851
18	7,021	831,163,620	30,235,454
19	6,998	729,905,740	29,690,473
20	8,547	749,024,560	27,653,408
21	10,178	848,443,900	58,917,330
22	11,734	852,917,920	30,684,891
23	12,712	904,343,120	42,239,055
24	12,693	911,934,910	28,759,601
25	13,730	963,701,230	37,408,099
26	14,666	987,803,250	39,004,269
27	14,910	1,021,447,470	39,324,320

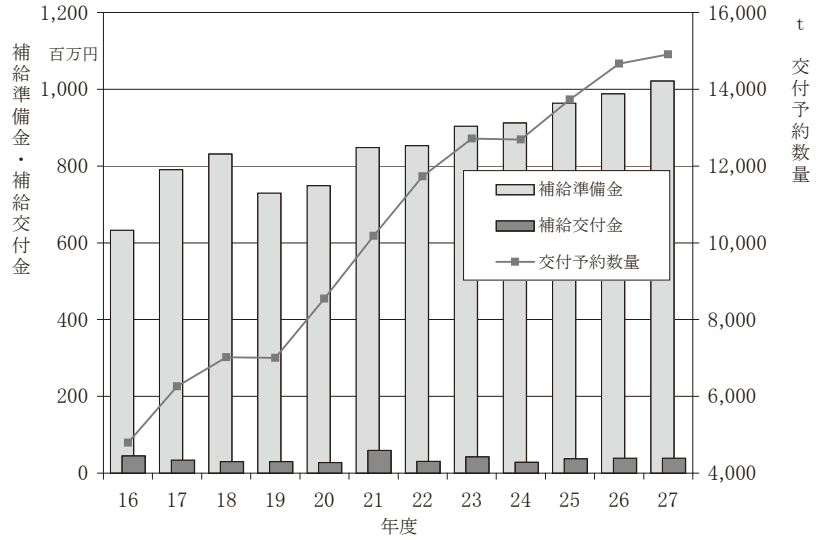

○地域野菜

年度	交付予約数量	補給準備金	補給交付金
16	2,647	260,403,160	29,537,075
17	1,772	180,066,840	11,835,450
18	1,514	159,688,770	20,438,819
19	1,718	165,363,440	45,071,313
20	1,485	151,140,950	41,094,754
21	1,419	146,767,360	7,631,993
22	1,414	147,023,410	2,136,524
23	1,470	146,961,960	6,324,805
24	1,487	148,643,840	2,300,111
25	1,461	145,881,430	2,906,628
26	1,393	144,478,380	307,569
27	1,376	146,021,380	375,425

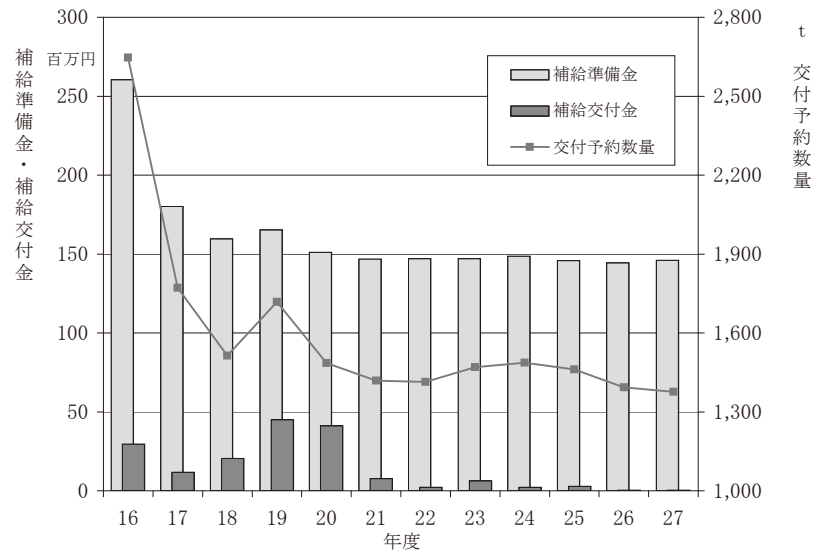

○指定野菜

年度	交付予約数量	補給準備金	補給交付金
16	54,239	3,687,494,000	324,889,000
17	53,240	3,681,801,000	539,448,000
18	52,785	3,658,807,000	777,378,000
19	52,230	3,618,432,000	859,515,000
20	52,675	3,601,166,000	1,011,570,000
21	51,435	3,553,685,000	537,060,000
22	51,265	3,559,592,000	281,961,000
23	48,647	2,992,927,000	669,362,000
24	46,449	2,672,019,000	221,247,000
25	44,602	2,629,942,000	226,791,000
26	42,301	2,508,868,000	274,783,000
27	41,907	2,491,743,000	180,411,000

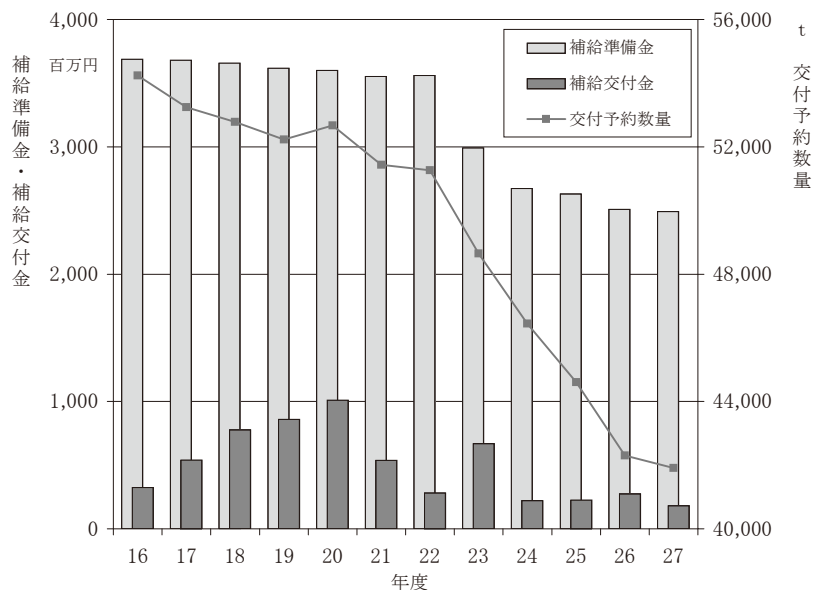

4 特定野菜等補給準備金の造成状況（平成27年度）

対象野菜 (特定・特定)	対 象 出荷期間	対象 市場	交付予約 数量(t)	資金造成 単価	計	左の内訳		
						国	県	団体
いちご	4-5	近畿	460	146.57	67,422,200	22,474,066	22,474,000	22,474,134
		四国	101	119.18	12,037,180	4,012,393	4,012,300	4,012,487
	1-2	近畿	22	222.53	4,895,660	1,631,886	1,631,800	1,631,974
	3	近畿	249	190.22	47,364,780	15,788,260	15,788,200	15,788,320
		四国	25	181.77	4,544,250	1,514,750	1,514,700	1,514,800
	小計		857	-	136,264,070	45,421,355	45,421,000	45,421,715
さやいんげん	5	関東	2	142.84	285,680	95,226	95,200	95,254
		中国	1	125.45	125,450	41,816	41,800	41,834
	6-10	関東	9	104.82	943,380	314,460	314,400	314,520
		中国	1	105.18	105,180	35,060	35,000	35,120
	小計		13	-	1,459,690	486,562	486,400	486,728
えだまめ	6-10	近畿	20	107.61	2,152,200	717,400	717,400	717,400
		中国	10	84.25	842,500	280,833	280,800	280,867
		四国	25	75.52	1,888,000	629,333	629,300	629,367
	小計		55	-	4,882,700	1,627,566	1,627,500	1,627,634
セルリー	4-5	東北	15	52.38	785,700	261,900	261,900	261,900
		関東	75	49.96	3,747,000	1,249,000	1,249,000	1,249,000
		近畿	5	51.86	259,300	86,433	86,400	86,467
		中国	35	47.29	1,655,150	551,716	551,700	551,734
	6-7	関東	6	48.70	292,200	97,400	97,400	97,400
	11-12	東北	6	36.52	219,120	73,040	73,000	73,080
		関東	30	38.20	1,146,000	382,000	382,000	382,000
		近畿	5	42.95	214,750	71,583	71,500	71,667
		中国	7	42.89	300,230	100,076	100,000	100,154
	1-3	東北	85	47.34	4,023,900	1,341,300	1,341,300	1,341,300
		関東	350	46.08	16,128,000	5,376,000	5,376,000	5,376,000
		近畿	8	50.38	403,040	134,346	134,300	134,394
		中国	35	47.14	1,649,900	549,966	549,900	550,034
小計		662	-	30,824,290	10,274,760	10,274,400	10,275,130	
にんにく	5-6	関東	416	113.59	47,253,440	15,751,146	15,751,100	15,751,194
		東海	3	128.90	386,700	128,900	128,900	128,900
		近畿	4	127.41	509,640	169,880	169,800	169,960
		中国	3	122.71	368,130	122,710	122,700	122,720
	7-9	関東	130	122.59	15,936,700	5,312,233	5,312,200	5,312,267
		東海	17	117.07	1,990,190	663,396	663,300	663,494
		近畿	4	135.10	540,400	180,133	180,100	180,167
		中国	3	128.24	384,720	128,240	128,200	128,280
		四国	3	123.26	369,780	123,260	123,200	123,320
	3-4	関東	17	151.87	2,581,790	860,596	860,500	860,694
	小計		600	-	70,321,490	23,440,494	23,440,000	23,440,996

対象野菜 (特定・特定)	対 象 出荷期間	対象 市場	交付予約 数量(t)	資金造成 単価	計	左の内訳			
						国	県	団体	
ブロッコリー (最低基準60%) 県・団体1/4	4-6	東北	260	49.18	12,786,800	6,393,400	3,196,700	3,196,700	
		関東	1,667	53.75	89,601,250	44,800,625	22,400,300	22,400,325	
		北陸	15	52.75	791,250	395,625	197,800	197,825	
		近畿	685	65.44	44,826,400	22,413,200	11,206,600	11,206,600	
		中国	270	51.39	13,875,300	6,937,650	3,468,800	3,468,850	
		四国	270	51.31	13,853,700	6,926,850	3,463,400	3,463,450	
	10-12	東北	47	43.78	2,057,660	1,028,830	514,400	514,430	
		関東	812	45.70	37,108,400	18,554,200	9,277,100	9,277,100	
		北陸	12	47.15	565,800	282,900	141,400	141,500	
		近畿	290	57.02	16,535,800	8,267,900	4,133,900	4,134,000	
		中国	173	50.89	8,803,970	4,401,985	2,200,900	2,201,085	
		四国	219	55.21	12,090,990	6,045,495	3,022,700	3,022,795	
	1-3	東北	285	48.41	13,796,850	6,898,425	3,449,200	3,449,225	
		関東	2,248	45.70	102,733,600	51,366,800	25,683,400	25,683,400	
		北陸	15	46.62	699,300	349,650	174,800	174,850	
		近畿	738	48.61	35,874,180	17,937,090	8,968,500	8,968,590	
		中国	297	45.74	13,584,780	6,792,390	3,396,100	3,396,290	
		四国	359	44.68	16,040,120	8,020,060	4,010,000	4,010,060	
	小計		8,662	-	435,626,150	217,813,075	108,906,000	108,907,075	
	そらまめ	5-7	関東	30	56.03	1,680,900	560,300	560,300	560,300
	スイートコーン 県・団体1/4	6-7	関東	200	38.56	7,712,000	3,856,000	1,928,000	1,928,000
近畿			20	39.03	780,600	390,300	195,100	195,200	
中国			70	36.17	2,531,900	1,265,950	632,900	633,050	
小計			290	-	11,024,500	5,512,250	2,756,000	2,756,250	
グリーン アスパラガス 県・団体1/4	4	東北	3	249.49	748,470	374,235	187,100	187,135	
		関東	43	257.59	11,076,370	5,538,185	2,769,000	2,769,185	
		東海	3	267.65	802,950	401,475	200,700	200,775	
		近畿	33	261.86	8,641,380	4,320,690	2,160,300	2,160,390	
		中国	6	259.01	1,554,060	777,030	388,500	388,530	
		四国	37	244.32	9,039,840	4,519,920	2,259,900	2,260,020	
	5-6	東北	2	158.12	316,240	158,120	79,000	79,120	
		関東	54	165.61	8,942,940	4,471,470	2,235,700	2,235,770	
		東海	4	175.48	701,920	350,960	175,400	175,560	
		近畿	50	188.90	9,445,000	4,722,500	2,361,200	2,361,300	
		中国	17	194.43	3,305,310	1,652,655	826,300	826,355	
		四国	54	199.67	10,782,180	5,391,090	2,695,500	2,695,590	
	7-9	東北	5	186.05	930,250	465,125	232,500	232,625	
		関東	91	197.02	17,928,820	8,964,410	4,482,200	4,482,210	
		東海	6	199.08	1,194,480	597,240	298,600	298,640	
		近畿	84	212.52	17,851,680	8,925,840	4,462,900	4,462,940	
		中国	18	177.86	3,201,480	1,600,740	800,300	800,440	
		四国	89	220.63	19,636,070	9,818,035	4,909,000	4,909,035	
	1-2	関東	2	282.71	565,420	282,710	141,300	141,410	
		近畿	2	300.47	600,940	300,470	150,200	150,270	
		四国	2	287.24	574,480	287,240	143,600	143,640	
	3	東北	5	261.58	1,307,900	653,950	326,900	327,050	
		関東	52	256.76	13,351,520	6,675,760	3,337,800	3,337,960	
		東海	3	252.86	758,580	379,290	189,600	189,690	
近畿		26	236.72	6,154,720	3,077,360	1,538,600	1,538,760		
中国		7	232.51	1,627,570	813,785	406,800	406,985		
四国		33	222.16	7,331,280	3,665,640	1,832,800	1,832,840		
小計		731	-	158,371,850	79,185,925	39,591,700	39,594,225		

対象野菜 (特定・特定)	対 象 出荷期間	対象 市場	交付予約 数量(t)	資金造成 単価	計	左の内訳		
						国	県	団体
こまつな	4-6	近畿	5	45.13	225,650	75,216	75,200	75,234
		中国	10	45.07	450,700	150,233	150,200	150,267
		四国	20	42.70	854,000	284,666	284,600	284,734
	7-9	四国	5	64.06	320,300	106,766	106,700	106,834
	10-12	近畿	5	60.82	304,100	101,366	101,300	101,434
		中国	10	68.63	686,300	228,766	228,700	228,834
		四国	20	62.48	1,249,600	416,533	416,500	416,567
	1-3	近畿	5	60.66	303,300	101,100	101,100	101,100
		中国	10	66.58	665,800	221,933	221,900	221,967
		四国	20	61.04	1,220,800	406,933	406,900	406,967
小計			110	-	6,280,550	2,093,512	2,093,100	2,093,938
合計			12,010	-	856,736,190	386,415,799	235,156,400	235,163,991

対象野菜 (特定・指定)	対 象 出荷期間	対象 市場	交付予約 数量(t)	資金造成 単価	計	左の内訳		
						国	県	団体
夏ねぎ (近畿, 中国: 青ねぎ)	7-9	東海	1	79.22	79,220	39,610	19,800	19,810
		近畿	363	116.98	42,463,740	21,231,870	10,615,900	10,615,970
		中国	27	162.27	4,381,290	2,190,645	1,095,300	1,095,345
		四国	42	129.30	5,430,600	2,715,300	1,357,600	1,357,700
	小計			433	-	52,354,850	26,177,425	13,088,600
夏秋トマト	7-9	近畿(ミニ)	57	119.74	6,825,180	3,412,590	1,706,200	1,706,390
		中国	5	113.62	568,100	284,050	142,000	142,050
		四国	11	137.18	1,508,980	754,490	377,200	377,290
	10-11	関東	6	156.80	940,800	470,400	235,200	235,200
		近畿(ミニ)	159	160.62	25,538,580	12,769,290	6,384,600	6,384,690
		中国	6	148.41	890,460	445,230	222,600	222,630
	四国	30	176.96	5,308,800	2,654,400	1,327,200	1,327,200	
小計			274	-	41,580,900	20,790,450	10,395,000	10,395,450
冬春トマト	12-2	関東	7	137.89	965,230	482,615	241,300	241,315
		近畿(ミニ)	13	134.00	1,742,000	871,000	435,500	435,500
		中国	6	128.78	772,680	386,340	193,100	193,240
	3-4	関東	7	148.10	1,036,700	518,350	259,100	259,250
		近畿(ミニ)	12	144.87	1,738,440	869,220	434,600	434,620
		中国	5	130.37	651,850	325,925	162,900	163,025
	5-6	関東	13	103.15	1,340,950	670,475	335,200	335,275
		近畿(ミニ)	21	97.78	2,053,380	1,026,690	513,300	513,390
		中国	6	93.03	558,180	279,090	139,500	139,590
	小計			90	-	10,859,410	5,429,705	2,714,500
冬春なす	12-2	近畿	20	95.49	1,909,800	954,900	477,400	477,500
	3-4	近畿	25	79.54	1,988,500	994,250	497,100	497,150
	小計			45	-	3,898,300	1,949,150	974,500
春キャベツ	4-5/15	近畿	80	20.79	1,663,200	831,600	415,800	415,800
		中国	300	20.54	6,162,000	3,081,000	1,540,500	1,540,500
		四国	130	18.53	2,408,900	1,204,450	602,200	602,250
	5/16-6	近畿	160	19.60	3,136,000	1,568,000	784,000	784,000
		中国	400	16.90	6,760,000	3,380,000	1,690,000	1,690,000
		四国	90	16.97	1,527,300	763,650	381,800	381,850
小計			1,160	-	21,657,400	10,828,700	5,414,300	5,414,400
冬キャベツ	11-12	四国	50	19.30	965,000	482,500	241,200	241,300
	1-3	四国	200	19.26	3,852,000	1,926,000	963,000	963,000
	小計			250	-	4,817,000	2,408,500	1,204,200

対象野菜 (特定・指定)	対 象 出荷期間	対象 市場	交付予約 数量(t)	資金造成 単価	計	左の内訳		
						国	県	団体
冬にんじん	11-12	関東	110	25.18	2,769,800	1,384,900	692,400	692,500
		近畿	300	54.66	16,398,000	8,199,000	4,099,500	4,099,500
	1-3	関東	10	26.64	266,400	133,200	66,600	66,600
		近畿	30	48.22	1,446,600	723,300	361,600	361,700
	小計			450	—	20,880,800	10,440,400	5,220,100
冬春きゅうり	5-6	近畿	171	42.54	7,274,340	3,637,170	1,818,500	1,818,670
		中国	7	39.59	277,130	138,565	69,200	69,365
		四国	4	33.79	135,160	67,580	33,700	33,880
	3-4	近畿	15	61.24	918,600	459,300	229,600	229,700
		四国	1	57.39	57,390	28,695	14,300	14,395
	小計			198	—	8,662,620	4,331,310	2,165,300
合計			2,900	—	164,711,280	82,355,640	41,176,500	41,179,140

特定野菜等供給産地育成 価格差補給事業(総括)	交付予約 数量(t)	資金造成 単価	計	左の内訳		
				国	県	団体
	14,910	—	1,021,447,470	468,771,439	276,332,900	276,343,131

5 地域野菜補給準備金の造成状況（平成27年度）

対象野菜	対 象 出荷期間	対象 市場	交付予約 数量(t)	資金造成 単価	計	左の内訳		
						協会	県	団体
きゅうり	5-6	近畿	80	28.54	2,283,200	761,066	761,000	761,134
	3-4	近畿	13	40.84	530,920	176,973	176,900	177,047
	小計		93	—	2,814,120	938,039	937,900	938,181
青ねぎ	4-6	近畿	1	53.33	53,330	17,776	17,700	17,854
	7-9	近畿	3	77.78	233,340	77,780	77,700	77,860
	10-12	近畿	3	74.63	223,890	74,630	74,600	74,660
	小計		7	—	510,560	170,186	170,000	170,374
アスパラガス	4	近畿	3	209.48	628,440	209,480	209,400	209,560
	5-6	近畿	3	151.10	453,300	151,100	151,100	151,100
	7-9	近畿	4	170.02	680,080	226,693	226,600	226,787
	10-12	近畿	2	189.34	378,680	126,226	126,200	126,254
	小計		12	—	2,140,500	713,499	713,300	713,701
なばな	12-2	全国	494	108.93	53,811,420	17,937,140	17,937,100	17,937,180
	3-4		347	112.92	39,183,240	13,061,080	13,061,000	13,061,160
	小計		841	—	92,994,660	30,998,220	30,998,100	30,998,340
パセリ	5-7	全国	40	138.77	5,550,800	1,850,266	1,850,200	1,850,334
	10-12		55	193.27	10,629,850	3,543,283	3,543,200	3,543,367
	1-2		65	121.48	7,896,200	2,632,066	2,632,000	2,632,134
	3-4		80	64.31	5,144,800	1,714,933	1,714,900	1,714,967
	小計		240	—	29,221,650	9,740,548	9,740,300	9,740,802
オクラ	6-9	関東	88	100.78	8,868,640	2,956,213	2,956,200	2,956,227
		近畿	70	101.78	7,124,600	2,374,866	2,374,800	2,374,934
		中国	11	95.07	1,045,770	348,590	348,500	348,680
		四国	14	92.92	1,300,880	433,626	433,600	433,654
	小計		183	—	18,339,890	6,113,295	6,113,100	6,113,495
合計			1,376	—	146,021,380	48,673,787	48,672,700	48,674,893

6 指定野菜補給準備金の造成状況（平成27年度）

対象野菜	対 象 出荷期間	対象 市場	交付予約 数量(t)	資金造成 単価	計	負担区分		
						国	県	団体
たまねぎ (重要) (特例50) 2月申込 (4月) (5-6月) (7-10月) 8月申込 (11-3月)	4	全国	60	31.80	1,708.0	1,240.0	233.5	234.5
	特例50		60	4.54	243.0	176.0	33.0	34.0
	計		60	36.34	1,951.0	1,416.0	266.5	268.5
	5-6	全国	3,719	24.96	83,079.0	60,336.0	11,371.0	11,372.0
	特例50		3,719	3.57	11,882.0	8,629.0	1,626.0	1,627.0
	計		3,719	28.53	94,961.0	68,965.0	12,997.0	12,999.0
	7-10	全国	1,660	29.86	44,362.0	32,218.0	6,071.5	6,072.5
	特例50		1,660	4.27	6,344.0	4,607.0	868.0	869.0
	計		1,660	34.13	50,706.0	36,825.0	6,939.5	6,941.5
	11-3	全国	351	38.73	12,167.0	8,836.0	1,665.0	1,666.0
	標準		351	0.00	0.0	0.0	0.0	0.0
計	351		38.73	12,167.0	8,836.0	1,665.0	1,666.0	
一般			5,790		141,316.0	102,630.0	19,341.0	19,345.0
特例50(特定造成)					18,469.0	13,412.0	2,527.0	2,530.0
合計					159,785.0	116,042.0	21,868.0	21,875.0
秋冬 だいこん (重要) 8月申込	10-12	四国	50	23.99	1,073.0	779.0	146.5	147.5
	標準		50	0.00	0.0	0.0	0.0	0.0
	計		50	23.99	1,073.0	779.0	146.5	147.5
	1-3	近畿	1,000	24.22	21,677.0	15,743.0	2,966.5	2,967.5
	標準		1,000	0.00	0.0	0.0	0.0	0.0
	計		1,000	24.22	21,677.0	15,743.0	2,966.5	2,967.5
	1-3	四国	800	21.68	15,522.0	11,273.0	2,124.5	2,124.5
	標準		800	0.00	0.0	0.0	0.0	0.0
	計		800	21.68	15,522.0	11,273.0	2,124.5	2,124.5
	一般			1,850		38,272.0	27,795.0	5,237.5
標準					0.0	0.0	0.0	0.0
合計					38,272.0	27,795.0	5,237.5	5,239.5
冬にんじん (一般) 8月申込	11-12	関東	450	31.48	12,466.0	8,499.0	1,983.0	1,984.0
	標準		450	0.00	0.0	0.0	0.0	0.0
	計		450	31.48	12,466.0	8,499.0	1,983.0	1,984.0
	11-12	近畿	1,060	68.32	63,729.0	43,451.0	10,138.5	10,139.5
	標準		1,060	0.00	0.0	0.0	0.0	0.0
	計		1,060	68.32	63,729.0	43,451.0	10,138.5	10,139.5
	11-12	四国	90	31.70	2,510.0	1,711.0	399.0	400.0
	標準		90	0.00	0.0	0.0	0.0	0.0
	計		90	31.70	2,510.0	1,711.0	399.0	400.0
	1-3	関東	60	33.30	1,758.0	1,198.0	279.5	280.5
	標準		60	0.00	0.0	0.0	0.0	0.0
	計		60	33.30	1,758.0	1,198.0	279.5	280.5
	1-3	近畿	200	60.28	10,609.0	7,233.0	1,687.5	1,688.5
	標準		200	0.00	0.0	0.0	0.0	0.0
	計		200	60.28	10,609.0	7,233.0	1,687.5	1,688.5
1-3	四国	30	33.30	879.0	599.0	139.5	140.5	
標準		30	0.00	0.0	0.0	0.0	0.0	
計		30	33.30	879.0	599.0	139.5	140.5	
一般			1,890		91,951.0	62,691.0	14,627.0	14,633.0
標準					0.0	0.0	0.0	0.0
合計					91,951.0	62,691.0	14,627.0	14,633.0
夏秋 きゅうり 5月申込	7-9	近畿	861	66.47	45,784.0	34,338.0	5,723.0	5,723.0
	標準		861	0.00	0.0	0.0	0.0	0.0
	計		861	66.47	45,784.0	34,338.0	5,723.0	5,723.0
	7-9	中国	355	65.27	18,536.0	13,902.0	2,317.0	2,317.0
	標準		355	0.00	0.0	0.0	0.0	0.0
	計		355	65.27	18,536.0	13,902.0	2,317.0	2,317.0
	7-9	四国	55	54.97	2,418.0	1,813.0	302.0	303.0
	標準		55	0.00	0.0	0.0	0.0	0.0
	計		55	54.97	2,418.0	1,813.0	302.0	303.0
	10-11	近畿	231	85.17	15,739.0	11,804.0	1,967.0	1,968.0
	標準		231	0.00	0.0	0.0	0.0	0.0
	計		231	85.17	15,739.0	11,804.0	1,967.0	1,968.0
	10-11	中国	89	76.31	5,432.0	4,074.0	679.0	679.0
	標準		89	0.00	0.0	0.0	0.0	0.0
	計		89	76.31	5,432.0	4,074.0	679.0	679.0
10-11	四国	12	80.50	773.0	579.0	96.5	97.5	
標準		12	0.00	0.0	0.0	0.0	0.0	
計		12	80.50	773.0	579.0	96.5	97.5	
一般			1,603		88,682.0	66,510.0	11,084.5	11,087.5
標準					0.0	0.0	0.0	0.0
合計					88,682.0	66,510.0	11,084.5	11,087.5

対象野菜	対象出荷期間	対象市場	交付予約数量(t)	資金造成単価	計	負担区分		
						国	県	団体
冬レタス (一般) (特例50) 8月申込	10/16-31	関東	10	47.54	418.0	285.0	66.0	67.0
	特例50		10	15.85	134.0	79.0	27.5	27.5
	計		10	63.39	552.0	364.0	93.5	94.5
	10/16-31	近畿	20	45.96	809.0	551.0	128.5	129.5
	特例50		20	15.32	260.0	153.0	53.5	53.5
	計		20	61.28	1,069.0	704.0	182.0	183.0
	10/16-31	中国	163	54.46	7,811.0	5,325.0	1,242.5	1,243.5
	特例50		163	18.15	2,514.0	1,479.0	517.5	517.5
	計		163	72.61	10,325.0	6,804.0	1,760.0	1,761.0
	10/16-31	四国	30	51.46	1,357.0	925.0	216.0	216.0
	特例50		30	17.15	437.0	257.0	89.5	90.5
	計		30	68.61	1,794.0	1,182.0	305.5	306.5
	11	東北	40	43.73	1,539.0	1,049.0	244.5	245.5
	特例50		40	14.58	495.0	291.0	102.0	102.0
	計		40	58.31	2,034.0	1,340.0	346.5	347.5
	11	関東	970	42.82	36,551.0	24,921.0	5,814.5	5,815.5
	特例50		970	14.27	11,764.0	6,920.0	2,422.0	2,422.0
	計		970	57.09	48,315.0	31,841.0	8,236.5	8,237.5
	11	近畿	302	46.23	12,285.0	8,376.0	1,954.0	1,955.0
	特例50		302	15.41	3,955.0	2,326.0	814.0	815.0
	計		302	61.64	16,240.0	10,702.0	2,768.0	2,770.0
	11	中国	767	42.89	28,948.0	19,737.0	4,605.0	4,606.0
	特例50		767	14.30	9,323.0	5,484.0	1,919.0	1,920.0
	計		767	57.19	38,271.0	25,221.0	6,524.0	6,526.0
	11	四国	187	44.29	7,288.0	4,969.0	1,159.0	1,160.0
	特例50		187	14.76	2,346.0	1,380.0	483.0	483.0
	計		187	59.05	9,634.0	6,349.0	1,642.0	1,643.0
	12-2	東北	715	76.12	47,894.0	32,655.0	7,619.0	7,620.0
	特例50		715	25.37	15,418.0	9,069.0	3,174.0	3,175.0
	計		715	101.49	63,312.0	41,724.0	10,793.0	10,795.0
	12-2	関東	6,950	70.19	429,282.0	292,692.0	68,294.5	68,295.5
	特例50		6,950	23.40	138,236.0	81,315.0	28,460.0	28,461.0
	計		6,950	93.59	567,518.0	374,007.0	96,754.5	96,756.5
	12-2	北陸	100	81.60	7,181.0	4,896.0	1,142.0	1,143.0
	特例50		100	27.20	2,312.0	1,360.0	476.0	476.0
	計		100	108.80	9,493.0	6,256.0	1,618.0	1,619.0
	12-2	近畿	649	67.95	38,807.0	26,459.0	6,173.5	6,174.5
	特例50		649	22.65	12,494.0	7,349.0	2,572.0	2,573.0
	計		649	90.60	51,301.0	33,808.0	8,745.5	8,747.5
	12-2	中国	1,347	62.25	73,788.0	50,310.0	11,739.0	11,739.0
	特例50		1,347	20.75	23,758.0	13,975.0	4,891.0	4,892.0
	計		1,347	83.00	97,546.0	64,285.0	16,630.0	16,631.0
	12-2	四国	568	63.74	31,859.0	21,722.0	5,068.0	5,069.0
	特例50		568	21.25	10,260.0	6,035.0	2,112.0	2,113.0
	計		568	84.99	42,119.0	27,757.0	7,180.0	7,182.0
	3	東北	290	62.50	15,950.0	10,875.0	2,537.0	2,538.0
	特例50		290	20.83	5,134.0	3,020.0	1,057.0	1,057.0
	計		290	83.33	21,084.0	13,895.0	3,594.0	3,595.0
	3	関東	2,485	56.70	123,991.0	84,539.0	19,725.5	19,726.5
	特例50		2,485	18.90	39,921.0	23,483.0	8,219.0	8,219.0
計	2,485		75.60	163,912.0	108,022.0	27,944.5	27,945.5	
3	北陸	50	65.96	2,902.0	1,978.0	461.5	462.5	
特例50		50	21.99	934.0	549.0	192.0	193.0	
計		50	87.95	3,836.0	2,527.0	653.5	655.5	
3	近畿	406	57.94	20,700.0	14,113.0	3,293.0	3,294.0	
特例50		406	19.31	6,663.0	3,919.0	1,371.5	1,372.5	
計		406	77.25	27,363.0	18,032.0	4,664.5	4,666.5	
3	中国	710	53.82	33,627.0	22,927.0	5,349.5	5,350.5	
特例50		710	17.94	10,826.0	6,368.0	2,228.5	2,229.5	
計		710	71.76	44,453.0	29,295.0	7,578.0	7,580.0	
3	四国	217	55.62	10,621.0	7,241.0	1,689.5	1,690.5	
特例50		217	18.54	3,419.0	2,011.0	704.0	704.0	
計		217	74.16	14,040.0	9,252.0	2,393.5	2,394.5	
一般					933,608.0	636,545.0	148,522.0	148,541.0
特例50			16,976		300,603.0	176,822.0	61,885.0	61,896.0
合計				-	1,234,211.0	813,367.0	210,407.0	210,437.0

対象野菜	対象出荷期間	対象市場	交付予約数量(t)	資金造成単価	計	負担区分		
						国	県	団体
冬レタス (非結球) (一般) (特例50) 8月申込	10/16-31	関東	2	83.67	147.0	100.0	23.0	24.0
	特例50		2	27.89	46.0	27.0	9.5	9.5
	計		2	111.56	193.0	127.0	32.5	33.5
	10/16-31	近畿	9	88.98	704.0	480.0	112.0	112.0
	特例50		9	29.66	226.0	133.0	46.5	46.5
	計		9	118.64	930.0	613.0	158.5	158.5
	10/16-31	中国	22	81.97	1,586.0	1,081.0	252.0	253.0
	特例50		22	27.32	510.0	300.0	105.0	105.0
	計		22	109.29	2,096.0	1,381.0	357.0	358.0
	11	関東	70	71.03	4,375.0	2,983.0	696.0	696.0
	特例50		70	23.68	1,408.0	828.0	289.5	290.5
	計		70	94.71	5,783.0	3,811.0	985.5	986.5
	11	近畿	45	72.10	2,854.0	1,946.0	454.0	454.0
	特例50		45	24.03	918.0	540.0	189.0	189.0
	計		45	96.13	3,772.0	2,486.0	643.0	643.0
	11	中国	90	65.88	5,217.0	3,557.0	830.0	830.0
	特例50		90	21.96	1,680.0	988.0	345.5	346.5
	計		90	87.84	6,897.0	4,545.0	1,175.5	1,176.5
	12-2	東北	30	98.96	2,611.0	1,780.0	415.0	416.0
	特例50		30	32.99	840.0	494.0	173.0	173.0
	計		30	131.95	3,451.0	2,274.0	588.0	589.0
	12-2	関東	370	98.76	32,156.0	21,924.0	5,115.5	5,116.5
	特例50		370	32.92	10,353.0	6,090.0	2,131.5	2,131.5
	計		370	131.68	42,509.0	28,014.0	7,247.0	7,248.0
	12-2	近畿	100	96.85	8,523.0	5,811.0	1,355.5	1,356.5
	特例50		100	32.28	2,744.0	1,614.0	564.5	565.5
	計		100	129.13	11,267.0	7,425.0	1,920.0	1,922.0
	12-2	中国	210	87.82	16,229.0	11,065.0	2,581.5	2,582.5
	特例50		210	29.27	5,224.0	3,073.0	1,075.5	1,075.5
	計		210	117.09	21,453.0	14,138.0	3,657.0	3,658.0
3	東北	20	84.96	1,495.0	1,019.0	237.5	238.5	
特例50		20	28.32	481.0	283.0	99.0	99.0	
計		20	113.28	1,976.0	1,302.0	336.5	337.5	
3	関東	125	88.86	9,774.0	6,664.0	1,554.5	1,555.5	
特例50		125	29.62	3,147.0	1,851.0	647.5	648.5	
計		125	118.48	12,921.0	8,515.0	2,202.0	2,204.0	
3	近畿	50	88.26	3,883.0	2,647.0	617.5	618.5	
特例50		50	29.42	1,250.0	735.0	257.0	258.0	
計		50	117.68	5,133.0	3,382.0	874.5	876.5	
3	中国	110	73.74	7,137.0	4,866.0	1,135.0	1,136.0	
特例50		110	24.58	2,297.0	1,351.0	473.0	473.0	
計		110	98.32	9,434.0	6,217.0	1,608.0	1,609.0	
一般				96,691.0	65,923.0	15,379.0	15,389.0	
特例50			1,253	31,124.0	18,307.0	6,406.0	6,411.0	
合計				127,815.0	84,230.0	21,785.0	21,800.0	
春レタス (一般) 2月申込	4-5	東北	110	49.35	4,776.0	3,256.0	759.5	760.5
	標準		110	0.00	0.0	0.0	0.0	0.0
	計		110	49.35	4,776.0	3,256.0	759.5	760.5
	4-5	関東	1,280	46.76	52,670.0	35,911.0	8,379.0	8,380.0
	標準		1,280	0.00	0.0	0.0	0.0	0.0
	計		1,280	46.76	52,670.0	35,911.0	8,379.0	8,380.0
	4-5	近畿	694	49.50	30,230.0	20,611.0	4,809.0	4,810.0
	標準		694	0.00	0.0	0.0	0.0	0.0
	計		694	49.50	30,230.0	20,611.0	4,809.0	4,810.0
	4-5	中国	1,280	46.32	52,174.0	35,573.0	8,300.0	8,301.0
	標準		1,280	0.00	0.0	0.0	0.0	0.0
	計		1,280	46.32	52,174.0	35,573.0	8,300.0	8,301.0
	4-5	四国	389	43.69	14,956.0	10,197.0	2,379.0	2,380.0
	標準		389	0.00	0.0	0.0	0.0	0.0
	計		389	43.69	14,956.0	10,197.0	2,379.0	2,380.0
一般			3,753	154,806.0	105,548.0	24,626.5	24,631.5	
標準				0.0	0.0	0.0	0.0	
合計				154,806.0	105,548.0	24,626.5	24,631.5	
春レタス (非結球) (一般) 2月申込	4-5	東北	10	67.42	593.0	404.0	94.0	95.0
	標準		10	0.00	0.0	0.0	0.0	0.0
	計		10	67.42	593.0	404.0	94.0	95.0
	4-5	関東	70	76.33	4,701.0	3,205.0	748.0	748.0
	標準		70	0.00	0.0	0.0	0.0	0.0
計	70	76.33	4,701.0	3,205.0	748.0	748.0		

対象野菜	対象出荷期間	対象市場	交付予約数量(t)	資金造成単価	計	負担区分		
						国	県	団体
春レタス (非結球) (一般) 2月申込	4-5	近畿	60	77.12	4,072.0	2,776.0	647.5	648.5
	標準		60	0.00	0.0	0.0	0.0	0.0
	計		60	77.12	4,072.0	2,776.0	647.5	648.5
	4-5	中国	125	62.75	6,901.0	4,705.0	1,098.0	1,098.0
	標準		125	0.00	0.0	0.0	0.0	0.0
	計		125	62.75	6,901.0	4,705.0	1,098.0	1,098.0
一般標準		265		16,267.0	11,090.0	2,587.5	2,589.5	
標準				0.0	0.0	0.0	0.0	
合計				16,267.0	11,090.0	2,587.5	2,589.5	
冬春 きゅうり 2月申込 (5-6月) 8月申込 (3-4月)	5-6	近畿	340	47.86	13,018.0	9,763.0	1,627.0	1,628.0
	標準		340	0.00	0.0	0.0	0.0	0.0
	計		340	47.86	13,018.0	9,763.0	1,627.0	1,628.0
	5-6	中国	210	44.54	7,482.0	5,611.0	935.0	936.0
	標準		210	0.00	0.0	0.0	0.0	0.0
	計		210	44.54	7,482.0	5,611.0	935.0	936.0
	5-6	四国	10	38.01	304.0	228.0	38.0	38.0
	標準		10	0.00	0.0	0.0	0.0	0.0
	計		10	38.01	304.0	228.0	38.0	38.0
	3-4	近畿	45	68.89	2,480.0	1,860.0	310.0	310.0
	標準		45	0.00	0.0	0.0	0.0	0.0
	計		45	68.89	2,480.0	1,860.0	310.0	310.0
	3-4	中国	25	65.17	1,303.0	977.0	162.5	163.5
	標準		25	0.00	0.0	0.0	0.0	0.0
	計		25	65.17	1,303.0	977.0	162.5	163.5
3-4	四国	1	64.56	51.0	38.0	6.0	7.0	
標準		1	0.00	0.0	0.0	0.0	0.0	
計		1	64.56	51.0	38.0	6.0	7.0	
一般標準		631		24,638.0	18,477.0	3,078.5	3,082.5	
標準				0.0	0.0	0.0	0.0	
合計				24,638.0	18,477.0	3,078.5	3,082.5	
夏ねぎ 5月申込	7-9	関東	70	82.00	4,592.0	3,444.0	574.0	574.0
	特例50		70	27.33	1,434.0	956.0	239.0	239.0
	計		70	109.33	6,026.0	4,400.0	813.0	813.0
	7-9	近畿	430	146.22	50,299.0	37,724.0	6,287.0	6,288.0
	特例50		430	48.74	15,719.0	10,479.0	2,619.5	2,620.5
	計		430	194.96	66,018.0	48,203.0	8,906.5	8,908.5
	7-9	中国	124	202.84	20,122.0	15,091.0	2,515.0	2,516.0
	特例50		124	67.61	6,287.0	4,191.0	1,047.5	1,048.5
	計		124	270.45	26,409.0	19,282.0	3,562.5	3,564.5
	7-9	四国	83	161.62	10,731.0	8,048.0	1,341.0	1,342.0
特例50	83		53.87	3,353.0	2,235.0	558.5	559.5	
計	83		215.49	14,084.0	10,283.0	1,899.5	1,901.5	
一般特例50		707		85,744.0	64,307.0	10,717.0	10,720.0	
特例50				26,793.0	17,861.0	4,464.5	4,467.5	
合計				112,537.0	82,168.0	15,181.5	15,187.5	
春だいこん (一般) 2月申込	4-6	近畿	1,500	28.46	34,152.0	25,614.0	4,269.0	4,269.0
	標準		1,500	0.00	0.0	0.0	0.0	0.0
	計		1,500	28.46	34,152.0	25,614.0	4,269.0	4,269.0
	4-6	中国	200	24.53	3,925.0	2,943.0	490.5	491.5
	標準		200	0.00	0.0	0.0	0.0	0.0
	計		200	24.53	3,925.0	2,943.0	490.5	491.5
4-6	四国	1,000	24.13	19,304.0	14,478.0	2,413.0	2,413.0	
標準		1,000	0.00	0.0	0.0	0.0	0.0	
計		1,000	24.13	19,304.0	14,478.0	2,413.0	2,413.0	
一般標準		2,700		57,381.0	43,035.0	7,172.5	7,173.5	
標準				0.0	0.0	0.0	0.0	
合計				57,381.0	43,035.0	7,172.5	7,173.5	
夏秋なす 5月申込	7-9	関東	15	56.50	678.0	508.0	84.5	85.5
	標準		15	0.00	0.0	0.0	0.0	0.0
	計		15	56.50	678.0	508.0	84.5	85.5
	7-9	近畿	50	59.83	2,392.0	1,794.0	299.0	299.0
	標準		50	0.00	0.0	0.0	0.0	0.0
	計		50	59.83	2,392.0	1,794.0	299.0	299.0
	7-9	中国	10	57.26	458.0	343.0	57.0	58.0
	標準		10	0.00	0.0	0.0	0.0	0.0
計	10		57.26	458.0	343.0	57.0	58.0	
7-9	四国	60	49.70	2,386.0	1,789.0	298.0	299.0	
標準		60	0.00	0.0	0.0	0.0	0.0	
計		60	49.70	2,386.0	1,789.0	298.0	299.0	

対象野菜	対象出荷期間	対象市場	交付予約数量(t)	資金造成単価	計	負担区分		
						国	県	団体
夏秋なす 5月申込	10-11	近畿	20	71.17	1,138.0	853.0	142.0	143.0
	標準		20	0.00	0.0	0.0	0.0	0.0
	計		20	71.17	1,138.0	853.0	142.0	143.0
	10-11	四国	15	59.59	714.0	535.0	89.0	90.0
	標準		15	0.00	0.0	0.0	0.0	0.0
	計		15	59.59	714.0	535.0	89.0	90.0
一般標準		170		7,766.0	5,822.0	969.5	974.5	
標準				0.0	0.0	0.0	0.0	
合計				7,766.0	5,822.0	969.5	974.5	
秋冬ねぎ 8月申込	10-12	東海	11	88.95	782.0	586.0	97.5	98.5
	標準		11	0.00	0.0	0.0	0.0	0.0
	計		11	88.95	782.0	586.0	97.5	98.5
	10-12	近畿	522	140.29	58,584.0	43,938.0	7,323.0	7,323.0
	標準		522	0.00	0.0	0.0	0.0	0.0
	計		522	140.29	58,584.0	43,938.0	7,323.0	7,323.0
	10-12	中国	78	168.31	10,502.0	7,876.0	1,312.5	1,313.5
	標準		78	0.00	0.0	0.0	0.0	0.0
	計		78	168.31	10,502.0	7,876.0	1,312.5	1,313.5
	10-12	四国	67	117.55	6,300.0	4,725.0	787.0	788.0
	標準		67	0.00	0.0	0.0	0.0	0.0
	計		67	117.55	6,300.0	4,725.0	787.0	788.0
	1-3	東海	11	88.06	774.0	580.0	96.5	97.5
	標準		11	0.00	0.0	0.0	0.0	0.0
	計		11	88.06	774.0	580.0	96.5	97.5
	1-3	近畿	356	141.68	40,350.0	30,262.0	5,043.5	5,044.5
	標準		356	0.00	0.0	0.0	0.0	0.0
	計		356	141.68	40,350.0	30,262.0	5,043.5	5,044.5
1-3	中国	51	167.19	6,821.0	5,115.0	852.5	853.5	
標準		51	0.00	0.0	0.0	0.0	0.0	
計		51	167.19	6,821.0	5,115.0	852.5	853.5	
1-3	四国	47	113.79	4,278.0	3,208.0	534.5	535.5	
標準		47	0.00	0.0	0.0	0.0	0.0	
計		47	113.79	4,278.0	3,208.0	534.5	535.5	
一般標準		1,143		128,391.0	96,290.0	16,047.0	16,054.0	
標準				0.0	0.0	0.0	0.0	
合計				128,391.0	96,290.0	16,047.0	16,054.0	
春ねぎ 2月申込	4-6	関東	20	79.04	1,264.0	948.0	158.0	158.0
	標準		20	0.00	0.0	0.0	0.0	0.0
	計		20	79.04	1,264.0	948.0	158.0	158.0
	4-6	東海	1	86.96	69.0	51.0	8.5	9.5
	標準		1	0.00	0.0	0.0	0.0	0.0
	計		1	86.96	69.0	51.0	8.5	9.5
	4-6	近畿	569	100.16	45,592.0	34,194.0	5,699.0	5,699.0
	標準		569	0.00	0.0	0.0	0.0	0.0
	計		569	100.16	45,592.0	34,194.0	5,699.0	5,699.0
	4-6	中国 (青ねぎ)	92	113.71	8,368.0	6,276.0	1,046.0	1,046.0
	標準		92	0.00	0.0	0.0	0.0	0.0
	計		92	113.71	8,368.0	6,276.0	1,046.0	1,046.0
4-6	四国	87	94.48	6,575.0	4,931.0	821.5	822.5	
標準		87	0.00	0.0	0.0	0.0	0.0	
計		87	94.48	6,575.0	4,931.0	821.5	822.5	
一般標準		769		61,868.0	46,400.0	7,733.0	7,735.0	
標準				0.0	0.0	0.0	0.0	
合計				61,868.0	46,400.0	7,733.0	7,735.0	
春キャベツ (重要) 2月申込	4-5/15	近畿	150	25.99	3,216.0	2,533.0	341.0	342.0
	標準		150	0.00	0.0	0.0	0.0	0.0
	計		150	25.99	3,216.0	2,533.0	341.0	342.0
	4-5/15	中国	350	25.68	7,415.0	5,842.0	786.0	787.0
	標準		350	0.00	0.0	0.0	0.0	0.0
	計		350	25.68	7,415.0	5,842.0	786.0	787.0
	4-5/15	四国	55	23.16	1,050.0	827.0	111.0	112.0
	標準		55	0.00	0.0	0.0	0.0	0.0
	計		55	23.16	1,050.0	827.0	111.0	112.0
	5/16-6	近畿	100	24.50	2,021.0	1,592.0	214.0	215.0
標準	100		0.00	0.0	0.0	0.0	0.0	
計	100		24.50	2,021.0	1,592.0	214.0	215.0	
5/16-6	中国	400	21.12	6,970.0	5,491.0	739.0	740.0	
標準		400	0.00	0.0	0.0	0.0	0.0	
計		400	21.12	6,970.0	5,491.0	739.0	740.0	

対象野菜	対象出荷期間	対象市場	交付予約数量(t)	資金造成単価	計	負担区分		
						国	県	団体
春キャベツ (重要) 2月申込	5/16-6	四国	30	21.21	525.0	413.0	55.5	56.5
	標準		30	0.00	0.0	0.0	0.0	0.0
	計		30	21.21	525.0	413.0	55.5	56.5
	一般標準		1,085		21,197.0	16,698.0	2,246.5	2,252.5
合計				0.0	0.0	0.0	0.0	
					21,197.0	16,698.0	2,246.5	2,252.5
冬春トマト 2月申込 (5-6月) 8月申込 (12-2月) (3-4月)	5-6	関東	2	62.75	100.0	75.0	12.0	13.0
	標準		2	0.00	0.0	0.0	0.0	0.0
	計		2	62.75	100.0	75.0	12.0	13.0
	5-6	関東(ニ)	5	128.94	515.0	386.0	64.0	65.0
	標準		5	0.00	0.0	0.0	0.0	0.0
	計		5	128.94	515.0	386.0	64.0	65.0
	5-6	東海(ニ)	5	137.20	549.0	411.0	68.5	69.5
	標準		5	0.00	0.0	0.0	0.0	0.0
	計		5	137.20	549.0	411.0	68.5	69.5
	5-6	近畿(ニ)	304	122.22	29,723.0	22,292.0	3,715.0	3,716.0
	標準		304	0.00	0.0	0.0	0.0	0.0
	計		304	122.22	29,723.0	22,292.0	3,715.0	3,716.0
	5-6	中国(ニ)	17	116.29	1,581.0	1,185.0	197.5	198.5
	標準		17	0.00	0.0	0.0	0.0	0.0
	計		17	116.29	1,581.0	1,185.0	197.5	198.5
	5-6	四国(ニ)	130	125.10	13,010.0	9,757.0	1,626.0	1,627.0
	標準		130	0.00	0.0	0.0	0.0	0.0
	計		130	125.10	13,010.0	9,757.0	1,626.0	1,627.0
	12-2	関東(ニ)	10	172.36	1,378.0	1,033.0	172.0	173.0
	標準		10	0.00	0.0	0.0	0.0	0.0
	計		10	172.36	1,378.0	1,033.0	172.0	173.0
	12-2	東海(ニ)	5	175.77	702.0	526.0	87.5	88.5
	標準		5	0.00	0.0	0.0	0.0	0.0
	計		5	175.77	702.0	526.0	87.5	88.5
	12-2	近畿(ニ)	218	167.50	29,212.0	21,909.0	3,651.0	3,652.0
	標準		218	0.00	0.0	0.0	0.0	0.0
	計		218	167.50	29,212.0	21,909.0	3,651.0	3,652.0
	12-2	中国(ニ)	17	160.98	2,189.0	1,641.0	273.5	274.5
	標準		17	0.00	0.0	0.0	0.0	0.0
	計		17	160.98	2,189.0	1,641.0	273.5	274.5
	12-2	四国(ニ)	104	171.31	14,253.0	10,689.0	1,781.5	1,782.5
	標準		104	0.00	0.0	0.0	0.0	0.0
	計		104	171.31	14,253.0	10,689.0	1,781.5	1,782.5
	3-4	関東(ニ)	5	185.12	740.0	555.0	92.0	93.0
	標準		5	0.00	0.0	0.0	0.0	0.0
	計		5	185.12	740.0	555.0	92.0	93.0
	3-4	東海(ニ)	5	187.32	749.0	561.0	93.5	94.5
	標準		5	0.00	0.0	0.0	0.0	0.0
	計		5	187.32	749.0	561.0	93.5	94.5
	3-4	近畿(ニ)	206	181.09	29,843.0	22,382.0	3,730.0	3,731.0
	標準		206	0.00	0.0	0.0	0.0	0.0
	計		206	181.09	29,843.0	22,382.0	3,730.0	3,731.0
	3-4	中国(ニ)	17	162.96	2,216.0	1,662.0	277.0	277.0
	標準		17	0.00	0.0	0.0	0.0	0.0
	計		17	162.96	2,216.0	1,662.0	277.0	277.0
	3-4	四国(ニ)	90	189.38	13,635.0	10,226.0	1,704.0	1,705.0
	標準		90	0.00	0.0	0.0	0.0	0.0
	計		90	189.38	13,635.0	10,226.0	1,704.0	1,705.0
一般標準		1,140		140,395.0	105,290.0	17,545.0	17,560.0	
合計				0.0	0.0	0.0	0.0	
					140,395.0	105,290.0	17,545.0	17,560.0
夏秋トマト (ミニトマト) 5月申込	7-9	近畿	49	149.67	5,866.0	4,399.0	733.0	734.0
	標準		49	0.00	0.0	0.0	0.0	0.0
	計		49	149.67	5,866.0	4,399.0	733.0	734.0
	7-9	中国	5	142.02	568.0	426.0	71.0	71.0
	標準		5	0.00	0.0	0.0	0.0	0.0
	計		5	142.02	568.0	426.0	71.0	71.0
	7-9	四国	32	171.47	4,390.0	3,292.0	548.5	549.5
	標準		32	0.00	0.0	0.0	0.0	0.0
	計		32	171.47	4,390.0	3,292.0	548.5	549.5
	10-11	関東	2	178.18	285.0	213.0	35.5	36.5
標準	2		0.00	0.0	0.0	0.0	0.0	
計	2		178.18	285.0	213.0	35.5	36.5	

対象野菜	対象出荷期間	対象市場	交付予約数量(t)	資金造成単価	計	負担区分			
						国	県	団体	
夏秋トマト (ミニトマト) 5月申込	10-11	東海	2	194.85	311.0	233.0	38.5	39.5	
	標準		2	0.00	0.0	0.0	0.0	0.0	
	計		2	194.85	311.0	233.0	38.5	39.5	
	10-11	近畿	43	182.24	6,269.0	4,701.0	783.5	784.5	
	標準		43	0.00	0.0	0.0	0.0	0.0	
	計		43	182.24	6,269.0	4,701.0	783.5	784.5	
	10-11	中国	5	168.78	674.0	505.0	84.0	85.0	
	標準		5	0.00	0.0	0.0	0.0	0.0	
	計		5	168.78	674.0	505.0	84.0	85.0	
	10-11	四国	44	210.76	7,418.0	5,563.0	927.0	928.0	
	標準		44	0.00	0.0	0.0	0.0	0.0	
	計		44	210.76	7,418.0	5,563.0	927.0	928.0	
	一般標準			182		25,781.0	19,332.0	3,221.0	3,228.0
	標準合計					0.0	0.0	0.0	0.0
					25,781.0	19,332.0	3,221.0	3,228.0	
合計			41,907	標準造成	2,114,754.0	1,494,383.0	310,135.0	310,236.0	
				特例申込 (特定造成)	376,989.0	226,402.0	75,282.5	75,304.5	
				合計	2,491,743.0	1,720,785.0	385,417.5	385,540.5	

7 特定野菜等補給交付金の交付実績（平成27年度）

年度	対象野菜	出荷期間	対象市場	交付額	交付年月日	備考
26 年度分	いちご	1月～2月	近畿	122,528	平成27年4月17日	指定
	冬春なす	12月～2月	近畿	1,054,333		
	冬春トマト(ミニトマト)	12月～2月	中国	26,102		
	計			1,202,963		
	セルリー	1月～3月	関東	72,218	平成27年5月22日	
			近畿	839		
			中国	36,944		
	小計		110,001			
	冬にんじん(金時)	1月～3月	近畿	461,928		
	冬キャベツ	1月～3月	四国	1,153,455		
	計			1,725,384		
	冬春なす	3月～4月	近畿	431,170	平成27年6月17日	指定
	冬春トマト(ミニトマト)	3月～4月	中国	396		
計			431,566			
26年度分 合計				3,359,913		
27 年度分	セルリー	4月～5月	中国	74,528	平成27年8月5日	指定
	春キャベツ	4月～5/15	四国	106,676		
	計			181,204		
	春キャベツ	5/16～6月	四国	26,408	平成27年8月24日	指定
	ブロッコリー	4月～6月	近畿	283,024		
	冬春きゅうり	5月～6月	近畿	286,694		
	計			596,126		
	スイートコーン	6月～7月	中国	78,060	平成27年9月9日	
	こまつな	7月～9月	四国	2,511	平成27年11月20日	指定
	夏ねぎ(こねぎ除く)	7月～9月	近畿	4,917,784		
	夏ねぎ(青)	7月～9月	中国	3,268,319		
	夏ねぎ	7月～9月	四国	2,152,180		
	アスパラガス	7月～9月	中国	52,205		
			四国	830,297		
	小計			882,502		
	夏秋トマト(ミニトマト)	7月～9月	中国	28,694		
			四国	414,381		
	小計			443,075		
	計			11,666,371		
さやいんげん	6月～10月	中国	21,327	平成27年12月15日		
えだまめ	6月～10月	四国	614			
計			21,941			
夏秋トマト(ミニトマト)	10月～11月	近畿	5,543,167	平成28年1月7日	指定	
		中国	61,291			
		四国	2,205,160			
計			7,809,618			

年度	対象野菜	出荷期間	対象市場	交付額	交付年月日	備考		
	こまつな	10月～12月	中国	22,114	平成28年2月15日			
			四国	864				
	小計			22,978				
	セルリー	11月～12月	中国	279,622				
	冬キャベツ	11月～12月	四国	327,204				指定
	ブロッコリー	10月～12月	北陸	14,649				
			近畿	9,189,415				
			中国	2,289,046				
			四国	3,488,173				
	小計			14,981,283				
	計			15,611,087				
27年度分合計				35,964,407				
特定野菜総合計				39,324,320				

8 地域野菜補給交付金の交付実績（平成27年度）

年度	対象野菜	出荷期間	対象市場	交付額	交付年月日	備考
27年度	青ねぎ	7月～9月	近畿	3,420	平成27年11月20日	
	パセリ	10月～12月	全国	372,005	平成28年2月15日	
	27年度分合計			375,425		

9 指定野菜補給交付金の交付実績（平成27年度）

年度	対象野菜	出荷期間	対象市場	交付額	交付年月日	備考
26 年度 分	冬春トマト(ミニトマト)	12月～2月	中国	27,000	平成27年5月1日	
	冬レタス	12月～2月	東北	1,084,000		
			関東	40,913,000		
			近畿	2,339,000		
			中国	12,646,000		
			四国	1,746,000		
	小計			58,755,000		
	冬レタス(非結球)	12月～2月	関東	2,545,000		
			近畿	150,000		
			中国	312,000		
	小計			3,007,000		
	計			61,762,000		
	秋冬だいこん	1月～3月	近畿	1,097,000	平成27年6月1日	
	冬にんじん	1月～3月	関東	376,000		
四国			254,000			
小計			630,000			
冬にんじん(金時)	1月～3月	近畿	3,914,000			
秋冬ねぎ	1月～3月	四国	779,000			
秋冬ねぎ(青)	1月～3月	近畿	4,856,000			
冬レタス	3月	東北	131,000			
		中国	1,444,000			
小計			1,575,000			
計			12,851,000			
26年度分合計				74,613,000		
27 年度 分	春レタス	4月～5月	関東	9,000	平成27年7月28日	
			近畿	55,000		
			中国	747,000		
	小計		811,000			
	春レタス(非結球)	4月～5月	中国	9,000		
	計			820,000		
	春キャベツ	5/16～6月	四国	43,000	平成27年8月26日	
	春だいこん	4月～6月	近畿	4,228,000		
			中国	558,000		
			四国	1,118,000		
	小計			5,904,000		
	計			5,947,000		
	夏ねぎ	7月～9月	四国	2,320,000	平成27年12月7日	
	夏ねぎ(青)	7月～9月	近畿	16,648,000		
中国			699,000			
小計			17,347,000			
計			19,667,000			
冬レタス	10/16～31	中国	30,000	平成27年12月28日		
冬レタス(非結球)	10/16～31	近畿	254,000			
		中国	291,000			
小計			545,000			
計			575,000			

年度	対象野菜	出荷期間	対象市場	交付額	交付年月日	備考		
27 年度 分	夏秋きゅうり	10月～11月	近畿	2,049,000	平成28年2月2日			
			中国	324,000				
			四国	23,000				
	小計			2,396,000				
	夏秋トマト(ミニ)	10月～11月	関東	136,000				
			近畿	2,247,000				
			中国	369,000				
			四国	516,000				
	小計			3,268,000				
	夏秋なす	10月～11月	近畿	658,000				
			四国	105,000				
	小計			763,000				
	冬レタス	11月	関東	32,463,000				
			近畿	5,458,000				
			中国	14,787,000				
			四国	3,529,000				
	小計			56,237,000				
	冬レタス(非結球)	11月	関東	3,301,000				
			近畿	1,205,000				
			中国	1,311,000				
小計			5,817,000					
計			68,481,000					
秋冬だいこん	10月～12月	四国	452,000	平成28年3月1日				
冬にんじん	11月～12月	関東	3,459,000					
		四国	822,000					
小計			4,281,000					
冬にんじん(金時)	11月～12月	近畿	429,000					
秋冬ねぎ	10月～12月	四国	582,000					
秋冬ねぎ(青)	10月～12月	近畿	3,794,000					
		中国	770,000					
小計			4,564,000					
計			10,308,000					
27年度 合計				105,798,000				
指定野菜総合計				180,411,000				

10 果樹経営支援対策整備事業及び未収益期間支援事業の交付実績

26年度承認分の補助金交付実績

区分	事業種目別	園地数	実施面積	事業費		備考
					うち補助金	
県計	優良品目・品種への転換	園地 8	m ² 6,251	円 1,375,220	円 1,375,220	改植 うんしゅうみかん 0.49ha その他かんきつ 0.14ha
	小規模園地整備					
	用水・かん水施設の整備					
	特認事業					
	小計	8	6,251	1,375,220	1,375,220	
	未収益期間支援事業	8	6,251	1,250,200	1,250,200	
	計			2,625,420	2,625,420	
香川豊南 果樹産地 推進協議会	優良品目・品種への転換	8	6,251	1,375,220	1,375,220	
	小規模園地整備					
	用水・かん水施設の整備					
	特認事業					
	小計	8	6,251	1,375,220	1,375,220	
	未収益期間支援事業	8	6,251	1,250,200	1,250,200	
	計			2,625,420	2,625,420	

