

平成 26 年 度

（平成 26 年 4 月 1 日 から）
（平成 27 年 3 月 31 日 まで）

業 務 報 告 書

公益社団法人 香川県青果物協会

住所 高松市一宮町刷塚 1 4 3 1 - 1

電話 (087) 818 - 4125

目 次

平成26年度事業報告

I 青果物の生産出荷の安定に関する事業の概要	1
II 野菜価格安定に関する事業	2
III 果実生産出荷の安定に関する事業	3
IV 青果物の生産や消費に関する情報収集と提供の事業	4
V 法人管理	4
事業報告の附属明細書	6

平成26年度決算書類

I 貸借対照表	7
II 正味財産増減計算書	8
III 正味財産増減計算書の内訳表	10
IV 財務諸表に対する注記	12
V 附属明細書	13
VI 財産目録	14
VII 監査報告書	15

《参考資料》

1 野菜価格安定事業補給準備金の造成額（平成26年度）	16
2 野菜価格安定事業補給交付金の交付実績（平成26年度）	16
3 野菜価格安定事業の推移	16
4 特定野菜等補給準備金の造成状況（平成26年度）	18
5 地域野菜補給準備金の造成状況（平成26年度）	22
6 指定野菜補給準備金の造成状況（平成26年度）	23
7 特定野菜等補給交付金の交付実績（平成26年度）	29
8 地域野菜補給交付金の交付実績（平成26年度）	30
9 指定野菜補給交付金の交付実績（平成26年度）	31

平成26年度事業報告書

(平成26年4月1日～平成27年3月31日)

I 青果物の生産出荷の安定に関する事業の概要

世界経済については、アメリカ経済は堅調な個人消費を中心に景気拡大が続いているが、欧州やアジアでは資源低迷などの影響から減速気味で、その回復の動きは緩慢となっている。また、我が国の経済は、アベノミクス効果により、国内景気は回復基調にあるものの、消費税率を8%に引き上げたことに伴う買い控え、天候不順等の影響により、先行き不透明な状況が続いている。

本県の野菜は、農業従事者の高齢化や後継者不足、販売単価の低下などにより、ブロッコリーやなばな等の増加が見られるものの、引き続きレタスやたまねぎなどの主要野菜が減少している。

平成26年度の春夏野菜は、台風や日照不足などの影響があったが、出荷量、販売金額は前年並みであった。秋冬野菜については、前半の10月から1月までは天候に恵まれ、販売数量は前年対比110%以上と増加した。その後、秋期の降雨や冬期の寒波の影響により生育の遅れや出荷量の減少に繋がり、販売数量は前年の約90%と減少した。販売単価については、年内は低迷したが、年明けは大幅に上がり前年対比116%となった。この結果、平成26年度の販売数量は前年対比103%、販売金額は前年対比で106%となった。

野菜価格安定事業の補給交付金は、前年度の冬から本年前半に掛けての低価格でレタスや夏場のねぎ等で補給金の交付が多かったが、それ以降は補給金の交付も少なく、平成26年度の交付率は8.6%と低かった。

一方、果樹については、台風等の影響を受けたにも関わらず、夏期果樹の出荷量、販売金額ともに前年並みとなった。かきの販売数量の大幅増加、キウイフルーツの販売単価の上昇などによりこれらの販売金額は増加した。うんしゅうみかんは、新植などにより販売数量は伸びたが、販売単価は伸び悩んだ。果樹全体の出荷量は前年対比105%、販売金額は102%となった。

こうした中で、平成19年度から実施してきた果樹経営支援対策事業による改植等の受益面積は年々増加し、平成26年度は22ヘクタールとなった。

平成26年度主要事業の一覧

区分	事業名	事業概要
野菜 価格 安定	特定野菜等供給産地育成価格差補給事業	国が定める指定野菜に準ずる特定野菜に係る準備金の造成と補給金の交付を行った。
	地域野菜価格安定対策事業	県が定める地域野菜に係る準備金の造成と補給金の交付を行った。
果実 生産 出荷	果樹経営支援対策事業及び果樹未収益期間支援事業	担い手が行う優良品種等への改植や園地整備事業及び改植園地の未収益期間支援事業等に助成金を交付した。
	果樹特別資金による特別事業	果樹特別資金を取り崩して、中央果実協会の承認を得て、酸糖度分析装置や貯蔵庫の整備に対して、助成金を交付した。

II 野菜価格安定に関する事業

1 特定野菜等供給産地育成価格差補給事業

(1) 特定野菜等補給準備金の造成と補給交付金の交付

16種類18種別130業務区分の特定野菜等（特定野菜・指定野菜）を対象として、価格低落時の補給準備金（987,803,250円）を造成した。その内訳は、国450,804,550円、県268,493,700円、生産者団体268,505,000円となった。交付予約数量は、14,666 tで、冬キャベツの新規産地指定、ブロッコリーや春キャベツなどの数量増があり、936 t増加した。

また、補給金の交付額は夏ねぎやブロッコリー等を交付対象に39,004,269円で、交付率は3.9%と低かった。

なお、特定野菜交付準備金は、前期末残高527,774,558円で、農畜産業振興機構からの補助金19,194,957円、香川県からの補助金9,206,300円、生産者団体の負担金39,764,619円の計68,165,876円の収入で、支出は補給交付金39,004,269円、生産者団体への負担金精算返戻金37,436,045円で、期末残高は512,616,420円となった。

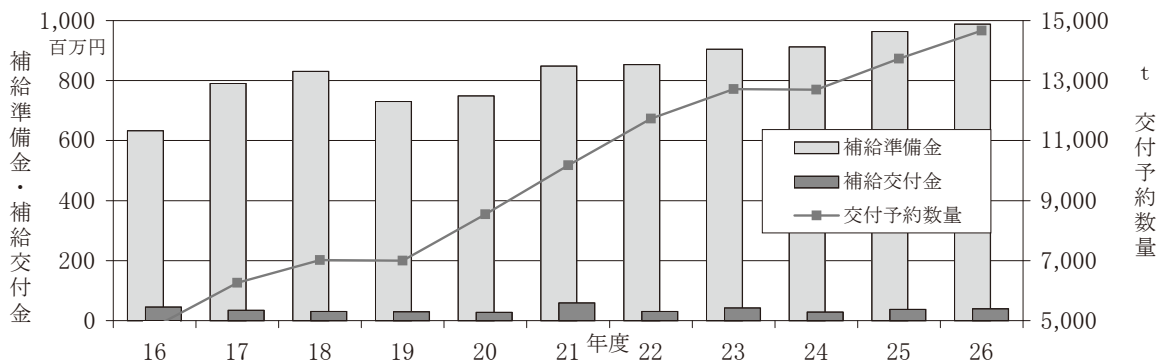

2 地域野菜価格安定対策事業

(1) 地域野菜補給準備金の造成と補給交付金の交付

7種類20業務区分の地域野菜を対象に価格低落時の補給準備金（144,478,380円）を造成した。その内訳は、県48,158,400円、生産者団体48,160,526円、本協会48,159,454円となった。交付予約数量は1,393 tで、なばなの面積増による数量増加があったが、青ねぎの産地変更やきゅうり等の数量減により前年より68 t減少した。

また、補給金の交付額は307,569円で、交付率は0.2%と近年になく低かった。

なお、地域野菜交付準備金は、前期末残高151,484,892円で、香川県からの補助金911,000円、協会負担分の振替金911,637円、生産者団体負担金4,097,055円、計5,919,692円の収入で、支出は補給交付金307,569円、生産者団体への負担金精算返戻金が3,629,168円、県負担分の減少に伴う特別業務資金への振替額444,300円、協会負担分の減少に伴う特別積立金への振替額444,350円で、期末残高は152,579,197円となった。

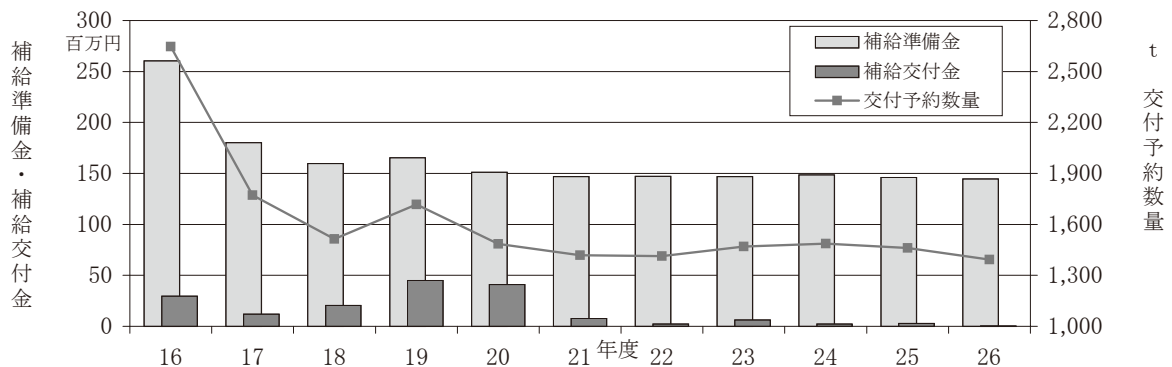

3 価格安定事業関係

10月に、香川県と本会及び香川県農協本店園芸課、販売促進課の役職員が香川県農協の各営農センターを巡回し、野菜価格安定事業に関する交付予約希望数量を調査するとともに、香川県や中国四国農政局との協議を行い、交付予約数量の適正化と事務処理の改善に取り組んだ。

Ⅲ 果実生産出荷の安定に関する事業

1 緊急需給調整特別対策事業

うんしゅうみかんの需給の安定を図るため、生産者団体主導による自主的な計画生産、計画出荷を推進した。

これらの取組を実施した上で、うんしゅうみかんが一時的に集中出荷され、市場価格が低落する恐れがある場合に発動される緊急需給調整特別対策事業に沿って、生食用果実を加工原料用に仕向けた場合の掛かり増し経費を助成するため、本年度は事業発動に備えて、数量440 tに対して1/4の負担割合で県及び生産者（4選果場）が合計7,480,000円の交付準備金の造成を行った。本年度は市場価格の大幅な下落もなく、緊急需給調整特別対策事業の発動がなかった。

2 果樹経営支援対策事業及び果樹未収益期間支援事業

各地区の果樹産地構造改革計画に即して、担い手農家が行う優良品目・品種への改植や園内道、灌水施設などの小規模園地整備等に要する経費に対して、26年度には次のとおり助成金を交付して、産地の振興に努めた。

また、改植園地に対する果樹未収益期間支援事業として、25年度第2次及び26年度第1次～第3次事業計画承認園地に対し定額助成金を交付して、果樹農家の経営安定に努めた。

なお、26年度計画承認の改植事業等の補助金交付の一部は、27年度に繰り延べされた。

承認年度	事業内容	事業量	助成金額	備考
25年度 26年度	優良品種への改植 小規模園地整備等	改植等面積 約 2.43ha 約20.32ha	3,974,293円 42,437,078円	第2次～第3次 第1次～第3次
25年度 26年度	上記改植園地に対する 未収益期間支援	対象面積 約 0.62ha 約12.44ha	1,246,200円 24,843,860円	第2次 第1次～第3次
合計			72,501,431円	

3 果実加工需要対応産地育成事業

長期契約に基づき出荷する原料果実の品質向上を図るため、上位等級品の価格引き上げを目指す産地に対して、25年度出荷実績を確認して出荷奨励金（1 kg当たり3円）を交付した。

事業実施者	事業内容	長期契約出荷量	補助金額
生産出荷団体	品質向上促進費	1,050,000kg	3,150,000円

4 果樹特別資金を活用した特別事業

（公財）中央果実協会の承認を得て、過去に果実事業の準備金運用益を積立てた果実対策特別資金を取り崩し、次の事業を実施して、果樹産地の振興に努めた。

事業主体	事業内容	事業量	助成金額	備考
JA香川県 三豊地区 営農センター	品質向上設備導入事業 （果実分析装置）	酸糖度分析装置 一式 1,155,600円	1/2以内 535,000円	担い手農家
中央地区 果樹産地 協議会	品質向上設備導入事業 （貯蔵保管施設）	みかん貯蔵庫 9システム 10,805,400円	1/2以内 5,402,700円	担い手農家
「ハウナン」 「三豊」 連絡協議会	品質向上設備導入事業 （貯蔵保管施設）	みかん貯蔵庫 2システム 2,149,200円	1/2以内 1,074,600円	担い手農家
合計		14,110,200円	7,012,300円	

5 果実対策事業の推進

6月に、各地区果樹産地協議会事務局を巡回して事業の実施状況を確認するとともに事務の指導を行った。9月には果樹経営支援対策事業の推進打合せを行い、12月から1月に掛けて改植事業の年度内完了の指導を行った。また、果樹担当者会、果樹品目部会等を共催するなどして、果実対策の円滑な推進を図った。

6 第16回全国果樹技術・経営コンクールへの参加と受賞

全国農業協同組合中央会、(公財)中央果実協会等が主催する第16回全国果樹技術・経営コンクールに参加し、本県から三豊市のJA香川県三豊地区高瀬ぶどう部会を推薦した結果、全国農業協同組合連合会管理委員会会長賞を受賞した。

IV 青果物の生産や消費に関する情報収集と提供の事業

- 1 インターネットのホームページを開設し、生産消費情報や法人情報を生産者や消費者に提供した。

V 法人管理

1 総会・理事会等の開催

1) 監査

開催日時 平成26年5月21日(水)10時など
場 所 県農協本店・会議室
出席監事数 2 監事
監 査 事 項 平成25年度事業報告、貸借対照表、財産目録、正味財産増減計算書等

2) 第1回理事会

開催日時 平成26年5月29日(木)13時25分～14時15分
場 所 西の丸別館3階・ローズ会議室
議 決 事 項 ①平成25年度事業報告並びに決算書類の承認について
②平成26年度定時総会の招集の決定について
③資金運用実績の報告並びに資金運用計画の策定について
④平成26年度における常勤理事の役員報酬について
報 告 事 項 (代表理事・業務執行理事の職務執行状況の報告)
①「果実等生産出荷安定対策事業に係る業務方法書」の一部変更の報告について

3) 平成26年度定時総会

開催日時 平成26年6月18日(水)10時25分～11時20分
場 所 西の丸別館3階・ローズ会議室
出席会員数 16会員中16会員(うち、7会員は賛成の書面議決)
議 決 事 項 ①平成25年度貸借対照表、正味財産増減計算書、附属明細書及び財産目録の承認について
②理事の補欠選任について

4) 第2回理事会

開催日時 平成27年3月11日(水)10時25分～11時23分
場 所 JA香川県西の丸別館3階・シンフォニーホール会議室
議 決 事 項 ①平成27年度事業計画及び収支予算等の承認について
②情報公開規程の一部改正について
報 告 事 項 (代表理事・業務執行理事の職務執行状況の報告)
①平成26年度事業実績見込の概要及び決算見込について
②「特定野菜等供給産地育成価格差補給事業に係る業務方法書」の一部変更について
③「果実等生産出荷安定対策事業に係る業務方法書」の一部変更の報告について
④香川県公益認定等審議会立入検査及び香川県監査委員監査結果について

2 役員名簿（平成27年3月31日）

理事・監事	氏名	所属・主な役職	就任日
理事長	宮武 利弘	香川県農協 経営管理委員会会長	平成25年4月1日
副理事長	田井 隆美	香川県農協 営農担当常務理事	平成25年4月1日
専務理事	西谷 寛昭	学識経験	平成25年4月1日
理事	岡田 孝浩	香川県農協中央会 参事	平成25年9月3日
理事	橋本 栄	全共連香川県本部 本部長	平成25年4月1日
理事	栗本 俊二	香川県農業生産流通課長	平成25年6月27日
理事	米山 昇	高松市農林水産課長	平成25年4月1日
理事	久保 省治	観音寺市農林水産課長	平成26年6月18日
理事	溝口 隆	三木町産業振興課長	平成26年3月26日
監事	樋口 茂	香川県農協 代表監事	平成25年9月3日
監事	眞鍋 清	公認会計士・内閣府公益法人相談員	平成25年4月1日

注：期間中の役員変更

理事・監事	氏名	当時の所属・主な役職	就任日	辞任日
理事	高橋 良幸	観音寺市農林水産課長	平成25年4月1日	平成26年6月18日

3 会員名簿（16会員）

会員名	住所
香川県農業協同組合	高松市寿町1丁目3番6号
香川県農業協同組合中央会	高松市寿町1丁目3番6号
香川県信用農業協同組合連合会	高松市寿町1丁目3番6号
全国共済農業協同組合連合会香川県本部	高松市寿町1丁目3番6号
公益財団法人中央果実協会	東京都港区赤坂1-9-13 三会堂ビル
香川県	高松市番町4丁目1番10号
高松市	高松市番町1丁目8番15号
丸亀市	丸亀市大手町2丁目3番1号
善通寺市	善通寺市文京町2丁目1番1号
観音寺市	観音寺市坂本町1丁目1番1号
さぬき市	さぬき市志度5385番地8
東かがわ市	東かがわ市湊1847-1
三豊市	三豊市高瀬町下勝間2373番地
三木町	木田郡三木町大字氷上310
綾川町	綾歌郡綾川町滝宮299
まんのう町	仲多度郡まんのう町吉野下430

組 織 図 (平成27年 3 月31日)

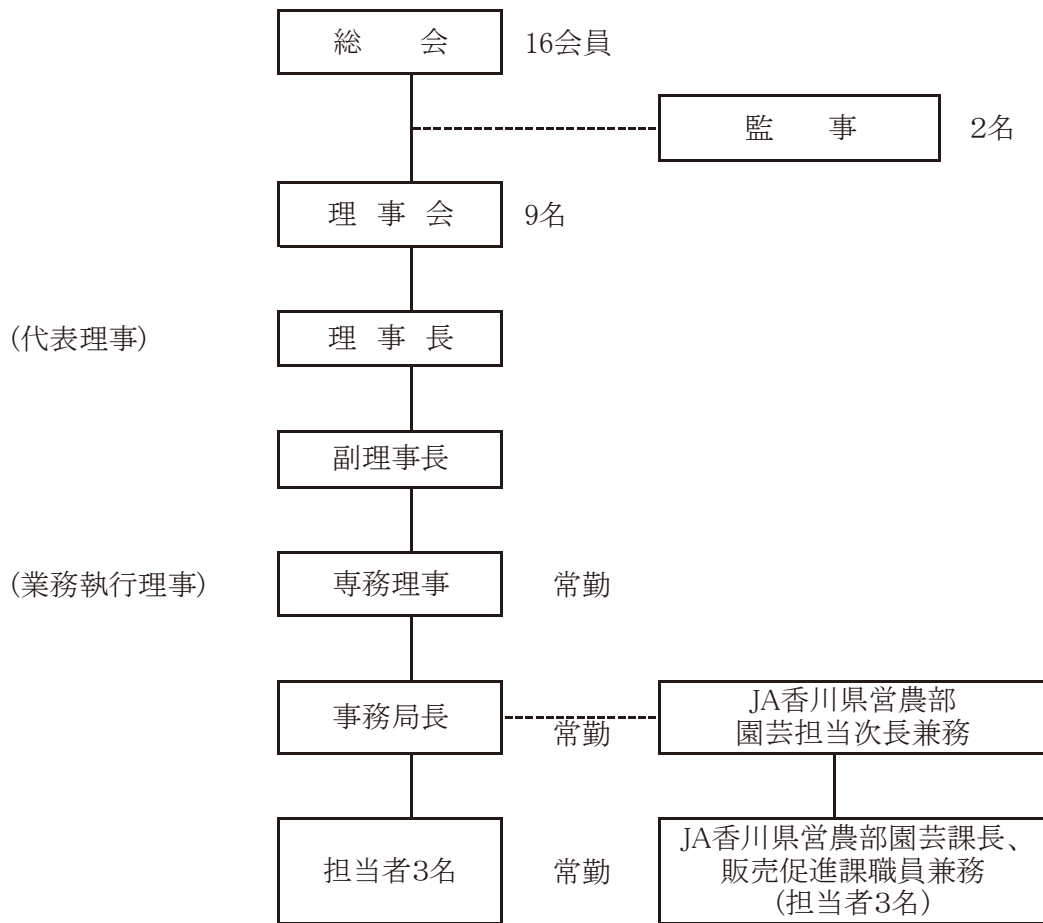

事業報告の附属明細書

I 記載すべき事項は特にない。

平成26年度決算書類

I 貸借対照表

(平成27年3月31日現在)

(単位：円)

科 目	当年度	前年度	増 減
I 資産の部			
1. 流動資産			
現金預金	41,088,488	41,336,984	△ 248,496
未収金	4,868,638	4,539,349	329,289
流動資産合計	45,957,126	45,876,333	80,793
2. 固定資産			
(1) 基本財産			
定期預金	77,649,000	27,649,000	50,000,000
投資有価証券	0	50,000,000	△ 50,000,000
基本財産合計	77,649,000	77,649,000	0
(2) 特定資産			
交付準備金(特定野菜)	512,616,420	527,774,558	△ 15,158,138
交付準備金(地域野菜)	152,579,197	151,484,892	1,094,305
交付準備金(果実対策)	8,076,338	8,670,000	△ 593,662
特別業務資金(特定野菜)	8,172,838	1,192,321	6,980,517
特別業務資金(地域野菜)	3,335,287	2,875,845	459,442
特別積立金(野菜)	42,129,913	42,398,262	△ 268,349
特別資金(果実対策)	8,297,760	15,305,970	△ 7,008,210
地域野菜振興基金	377,000,000	377,000,000	0
特定資産合計	1,112,207,753	1,126,701,848	△ 14,494,095
(3) その他固定資産			
定期預金	75,000,000	75,000,000	0
香川県信連出資金	22,800,000	22,800,000	0
その他固定資産合計	97,800,000	97,800,000	0
固定資産合計	1,287,656,753	1,302,150,848	△ 14,494,095
資産合計	1,333,613,879	1,348,027,181	△ 14,413,302
II 負債の部			
1. 固定負債			
寄託金	75,000,000	75,000,000	0
固定負債合計	75,000,000	75,000,000	0
負債合計	75,000,000	75,000,000	0
III 正味財産の部			
1. 指定正味財産			
指定正味財産合計	1,189,856,753	1,204,350,848	△ 14,494,095
(うち基本財産への充当額)	(77,649,000)	(77,649,000)	(0)
(うち特定資産への充当額)	(1,112,207,753)	(1,126,701,848)	(△ 14,494,095)
2. 一般正味財産	68,757,126	68,676,333	80,793
正味財産合計	1,258,613,879	1,273,027,181	△ 14,413,302
負債及び正味財産合計	1,333,613,879	1,348,027,181	△ 14,413,302

Ⅱ 正味財産増減計算書

(平成26年4月1日から平成27年3月31日まで)

(単位：円)

科 目	当年度	前年度	増 減
I 一般正味財産増減の部			
1. 経常増減の部			
(1) 経常収益			
基本財産等運用益	99,756	100,771	△ 1,015
特定資産運用益	115,040	131,891	△ 16,851
受取補助金等	174,791,320	167,176,243	7,615,077
指定正味財産からの振替額	87,984,351	89,748,005	△ 1,763,654
野菜事業推進事務交付金等	1,211,900	1,347,140	△ 135,240
果実対策推進事務交付金等	1,950,000	1,750,000	200,000
果樹経営支援対策事業等補助金	72,501,431	68,046,749	4,454,682
果実加工需要対応産地育成事業補助金	3,150,000	0	3,150,000
特別業務貸金	3,125,000	1,745,000	1,380,000
営農振興奨励金	4,868,638	4,539,349	329,289
雑収益	466,689	353,795	112,894
受取利息	10,689	11,795	△ 1,106
受取配当金	456,000	342,000	114,000
経常収益計	175,472,805	167,762,700	7,710,105
(2) 経常費用			
事業費	173,616,454	167,463,653	6,152,801
特定野菜補給交付金	39,004,269	37,408,099	1,596,170
地域野菜補給交付金	307,569	2,906,628	△ 2,599,059
特定野菜負担金精算金	37,436,045	19,112,242	18,323,803
地域野菜負担金精算金	3,629,168	4,689,786	△ 1,060,618
緊急需給負担金返還金	595,000	0	595,000
果樹特別資金特別事業補助金	7,012,300	25,631,250	△ 18,618,950
小 計	87,984,351	89,748,005	△ 1,763,654
果樹経営支援対策事業等補助金	72,501,431	68,046,749	4,454,682
果実加工需要対応産地育成事業補助金	3,150,000	0	3,150,000
役員報酬（法定福利費を含む）	3,045,600	2,656,800	388,800
事務委託費（給料手当）	5,467,500	5,370,300	97,200
旅費交通費	498,150	719,135	△ 220,985
通信運搬費	150,610	175,312	△ 24,702
消耗品・備品費	169,021	0	169,021
図書研修費	31,476	30,600	876
賃借料	453,636	316,260	137,376
指導料	0	210,000	△ 210,000
会議費	152,477	178,182	△ 25,705
雑費	12,202	12,310	△ 108
管理費	1,775,558	1,977,473	△ 201,915
役員報酬（法定福利費を含む）	647,400	445,200	202,200
給料手当	607,500	596,700	10,800
福利厚生費	9,738	9,468	270
旅費交通費	71,040	189,495	△ 118,455
通信運搬費	28,022	16,240	11,782
消耗品・備品費	97,011	294,375	△ 197,364
印刷製本費	91,800	119,700	△ 27,900
図書研修費	19,825	83,000	△ 63,175
支払賦課金	70,000	70,000	0
会議費	71,784	37,075	34,709
雑費	61,438	116,220	△ 54,782
経常費用計	175,392,012	169,441,126	5,950,886
評価損益等調整前当期経常増減額	80,793	△ 1,678,426	1,759,219
評価損益等計	0	0	0
当期経常増減額	80,793	△ 1,678,426	1,759,219

(単位：円)

科 目	当年度	前年度	増 減
2. 経常外増減の部			
当期経常外増減額	0	0	0
当期一般正味財産増減額	80,793	△ 1,678,426	1,759,219
一般正味財産期首残高	68,676,333	70,354,759	△ 1,678,426
一般正味財産期末残高	68,757,126	68,676,333	80,793
II 指定正味財産増減の部			0
特定資産運用益	316,325	360,413	△ 44,088
受取補助金等	29,312,257	28,315,315	996,942
特定野菜交付金補助金	28,401,257	26,509,906	1,891,351
地域野菜交付金補助金	911,000	863,600	47,400
果樹緊急需給交付金補助金	0	941,809	△ 941,809
受取負担金	43,861,674	51,334,094	△ 7,472,420
特定野菜負担金	39,764,619	42,388,790	△ 2,624,171
地域野菜負担金	4,097,055	4,610,304	△ 513,249
果実対策負担金	0	4,335,000	△ 4,335,000
一般正味財産への振替額	△ 87,984,351	△ 89,748,005	1,763,654
当期指定正味財産増減額	△ 14,494,095	△ 9,738,183	△ 4,755,912
指定正味財産期首残高	1,204,350,848	1,214,089,031	△ 9,738,183
指定正味財産期末残高	1,189,856,753	1,204,350,848	△ 14,494,095
III 正味財産期末残高	1,258,613,879	1,273,027,181	△ 14,413,302

Ⅲ 正味財産増減計算書内訳表

(平成26年4月1日から平成27年3月31日まで)

(単位：円)

科 目	公益目的事業会計(公1)			法人会計	合 計	備 考
	野菜事業	果実事業	小 計			
I 一般正味財産増減の部						
1. 経常増減の部						
(1) 経常収益						
基本財産等運用益	0	0	0	99,756	99,756	
特定資産運用益	115,040	0	115,040	0	115,040	
受取補助金等	84,713,951	87,643,050	172,357,001	2,434,319	174,791,320	
指定正味財産からの振替額	80,377,051	7,607,300	87,984,351	0	87,984,351	
野菜事業推進事務交付金等	1,211,900	0	1,211,900	0	1,211,900	(独)農畜産業振興機構から
果実対策推進事務交付金等	0	1,950,000	1,950,000	0	1,950,000	(公財)中央果実協会から
果樹経営支援対策事業等補助金	0	72,501,431	72,501,431	0	72,501,431	(公財)中央果実協会から
果実加工需要対応産地育成事業補助金	0	3,150,000	3,150,000	0	3,150,000	(公財)中央果実協会から
特別業務資金	3,125,000	0	3,125,000	0	3,125,000	JA香川県から
営農振興奨励金	0	2,434,319	2,434,319	2,434,319	4,868,638	JA香川県から
雑収益	0	0	0	466,689	466,689	
受取利息	0	0	0	10,689	10,689	JA香川県から
受取配当金	0	0	0	456,000	456,000	香川県信連から
経常収益計	84,828,991	87,643,050	172,472,041	3,000,764	175,472,805	
(2) 経常費用			0			
事業費	85,452,764	88,163,690	173,616,454	0	173,616,454	
特定野菜補給交付金	39,004,269	0	39,004,269	0	39,004,269	
地域野菜補給交付金	307,569	0	307,569	0	307,569	
特定野菜負担金精算金	37,436,045	0	37,436,045	0	37,436,045	生産者団体精算金返戻
地域野菜負担金精算金	3,629,168	0	3,629,168	0	3,629,168	生産者団体精算金返戻
緊急需給負担金返還金	0	595,000	595,000	0	595,000	指定果実出荷事業者返戻
果樹特別資金特別事業補助金	0	7,012,300	7,012,300	0	7,012,300	23年度から実施
小 計	80,377,051	7,607,300	87,984,351	0	87,984,351	
果樹経営支援対策事業等補助金	0	72,501,431	72,501,431	0	72,501,431	
果実加工需要対応産地育成事業補助金	0	3,150,000	3,150,000	0	3,150,000	指定果実出荷事業者へ
役員報酬(法定福利費を含む)	1,692,000	1,353,600	3,045,600	0	3,045,600	法定福利費を含む
事務委託費(給料手当)	3,037,500	2,430,000	5,467,500	0	5,467,500	兼務JA職員の人件費負担
旅費交通費	172,985	325,165	498,150	0	498,150	
通信運搬費	83,682	66,928	150,610	0	150,610	
消耗品費	0	169,021	169,021	0	169,021	パソコン購入費他
図書研修費	15,738	15,738	31,476	0	31,476	
賃借料	0	453,636	453,636	0	453,636	GPS測量器レンタル代
会議費	73,808	78,669	152,477	0	152,477	
雑費	0	12,202	12,202	0	12,202	振込手数料等
管理費	0	0	0	1,775,558	1,775,558	
役員報酬(法定福利費を含む)	0	0	0	647,400	647,400	法定福利費を含む
事務委託費(給料手当)	0	0	0	607,500	607,500	兼務JA職員の人件費負担
福利厚生費	0	0	0	9,738	9,738	健康診断料負担金
旅費交通費	0	0	0	71,040	71,040	
通信運搬費	0	0	0	28,022	28,022	
消耗品費	0	0	0	97,011	97,011	
印刷製本費	0	0	0	91,800	91,800	事業計画、実施報告等
図書研修費	0	0	0	19,825	19,825	
支払賦課金	0	0	0	70,000	70,000	JA香川県中央会
会議費	0	0	0	71,784	71,784	
雑費	0	0	0	61,438	61,438	
経常費用計	85,452,764	88,163,690	173,616,454	1,775,558	175,392,012	
評価損益等調整前当期経常増減額	△ 623,773	△ 520,640	△ 1,144,413	1,225,206	80,793	
評価損益等計	0	0	0	0	0	
当期経常増減額	△ 623,773	△ 520,640	△ 1,144,413	1,225,206	80,793	

(単位：円)

科 目	公益目的事業会計（公1）			法人会計	合 計	備 考
	野菜事業	果実事業	小 計			
2. 経常外増減の部						
当期経常外増減額	0	0	0	0	0	
当期一般正味財産増減額	△ 623,773	△ 520,640	△ 1,144,413	1,225,206	80,793	
一般正味財産期首残高	3,716,235	△ 804,598	2,911,637	65,764,696	68,676,333	
一般正味財産期末残高	3,092,462	△ 1,325,238	1,767,224	66,989,902	68,757,126	
II 指定正味財産増減の部						
特定資産運用益	310,897	5,428	316,325	0	316,325	
受取補助金等	29,312,257	0	29,312,257	0	29,312,257	
特定野菜交付金補助金	28,401,257	0	28,401,257	0	28,401,257	
香川県	9,206,300	0	9,206,300	0	9,206,300	
（独）農畜産業振興機構	19,194,957	0	19,194,957	0	19,194,957	
地域野菜交付金補助金	911,000	0	911,000	0	911,000	香川県補助金
受取負担金	43,861,674	0	43,861,674	0	43,861,674	
特定野菜負担金	39,764,619	0	39,764,619	0	39,764,619	生産者団体負担金
地域野菜負担金	4,097,055	0	4,097,055	0	4,097,055	生産者団体負担金
一般正味財産への振替額	△ 80,377,051	△ 7,607,300	△ 87,984,351	0	△ 87,984,351	準備金からの振替金
当期指定正味財産増減額	△ 6,892,223	△ 7,601,872	△ 14,494,095	0	△ 14,494,095	
指定正味財産期首残高	1,102,725,878	23,975,970	1,126,701,848	77,649,000	1,204,350,848	
指定正味財産期末残高	1,095,833,655	16,374,098	1,112,207,753	77,649,000	1,189,856,753	
III 正味財産期末残高	1,098,926,117	15,048,860	1,113,974,977	144,638,902	1,258,613,879	

IV 財務諸表に対する注記

1. 会計基準について

新公益法人会計基準（内閣府公益認定等委員会。平成21年10月改正）に準拠している。

2. 重要な会計方針

(1) 消費税等の会計処理

消費税の会計処理は、税込方式によっている。

3. 基本財産及び特定資産の増減額及びその残高

(単位：円)

科 目	前期末残高	当期増加額	当期減少額	当期末残高
基本財産				
定期預金	27,649,000	50,000,000	0	77,649,000
投資有価証券	50,000,000	0	50,000,000	0
小 計	77,649,000	50,000,000	50,000,000	77,649,000
特定資産				
交付準備金(特定野菜)	527,774,558	68,165,876	83,324,014	512,616,420
交付準備金(地域野菜)	151,484,892	5,919,692	4,825,387	152,579,197
交付準備金等(経営安定)	8,670,000	1,338	595,000	8,076,338
特別業務資金(特定野菜)	1,192,321	7,082,307	101,790	8,172,838
特別業務資金(地域野菜)	2,875,845	485,487	26,045	3,335,287
特別積立金資産(野菜)	42,398,262	643,288	911,637	42,129,913
特別資金資産(果実)	15,305,970	4,090	7,012,300	8,297,760
地域野菜振興資金	377,000,000	0	0	377,000,000
小 計	1,126,701,848	82,302,078	96,796,173	1,112,207,753
合 計	1,204,350,848	132,302,078	146,796,173	1,189,856,753

4. 基本財産及び特定資産の財源等の内訳

(単位：円)

科 目	当期末残高	(うち指定正味財産からの充当額)	(うち一般正味財産からの充当額)	(うち負債に対応する額)
基本財産				
定期預金	77,649,000	(77,649,000)	-	-
小 計	77,649,000	(77,649,000)	-	-
特定資産				
交付準備金(特定野菜)	512,616,420	(512,616,420)	-	-
交付準備金(地域野菜)	152,579,197	(152,579,197)	-	-
交付準備金等(果実対策)	8,076,338	(8,076,338)	-	-
特別業務資金(特定野菜)	8,172,838	(8,172,838)	-	-
特別業務資金(地域野菜)	3,335,287	(3,335,287)	-	-
特別積立金資産(野菜)	42,129,913	(42,129,913)	-	-
特別資金資産(果実)	8,297,760	(8,297,760)	-	-
地域野菜振興資金	377,000,000	(377,000,000)	-	-
小 計	1,112,207,753	(1,112,207,753)	-	-
計	1,189,856,753	(1,189,856,753)	-	-

5. 補助金等の内訳並びに交付者、当期の増減額及び残高

(単位：円)

区分	補助金等の名称	前期末 残高	当期 増加額	当期 減少額	当期末 残高	貸借対照表上 の記載区分
資金 造成 補助	野菜価格安定対策事業補助金（香川県）	0	10,117,300	10,117,300	0	交付準備金
	うち特定野菜分	0	9,206,300	9,206,300	0	—
	うち地域野菜分	0	911,000	911,000	0	—
	特定野菜等供給産地育成価格差補給助成金(機構)	0	19,194,957	19,194,957	0	交付準備金
	小計		29,312,257	29,312,257	0	
単年度 補助	野菜価格安定調査事業委託料等（機構）	0	1,211,900	1,211,900	0	—
	果樹経営支援対策等事業費補助金（中果）	0	72,501,431	72,501,431	0	—
	果実加工需要対応産地育成事業補助金（中果）	0	3,150,000	3,150,000	0	—
	果実対策推進事務交付金等（中果）	0	1,950,000	1,950,000	0	—
	小計		78,813,331	78,813,331	0	
合計		0	104,975,588	104,975,588	0	

(注) 3の特定資産のうち、国(農畜産業振興機構、中央果実協会)、香川県の26年度内の補助金について、再掲している。

6. その他参考となる重要な事項

(1) 基本財産の出捐者別明細書

平成27年3月31日現在

区分	会員名	金額(円)
出捐金	香川県	25,000,000
運営基金	香川県農業協同組合中央会	100,000
	香川県信用農業協同組合連合会	850,000
	全国共済農業協同組合連合会香川県本部	550,000
	香川県農業協同組合	51,149,000
	小計	52,649,000
合計		77,649,000

(2) 寄託金（固定負債）の明細

平成27年3月31日現在

区分	会員名	金額(円)
寄託金	公益財団法人中央果実協会	50,000,000
	香川県信用農業協同組合連合会	760,000
	全国共済農業協同組合連合会香川県本部	500,000
	香川県農業協同組合	23,740,000
計		75,000,000

(3) 地域野菜振興資金

平成27年3月31日現在

会員名	金額(円)	会員等名	金額(円)
香川県	160,989,000	香川県信連	1,198,000
高松市	3,076,200	全共連県本部	799,224
丸亀市	1,238,900	香川県農協	54,661,776
善通寺市	702,300		
観音寺市	7,844,900		
さぬき市	1,201,000	小計	56,659,000
東かがわ市	720,000		
三豊市	4,736,100		
三木町	1,774,200	当協会	135,890,000
綾川町	1,149,000		
まんのう町	1,019,400		
小計	184,451,000	合計	377,000,000

V 附属明細書

1. 基本財産及び特定資産の明細

「財務諸表に対する注記」に記載している。

2. 引当金の明細

該当なし

VI 財産目録

(平成27年3月31日現在)

(単位：円)

貸借対照表科目		場所・物量等	使用目的等	金額
(流動資産)				
	預金 普通預金	法人会計0001935	運転資金として、事業推進事務費、法人の管理費等に使用	41,088,488
	定期預金	JA 定期H27.4.1①		3,588,488
		JA 定期H27.4.1②		10,000,000
		JA 定期H27.4.1③		10,000,000
	未収金	JA 定期H27.5.29		7,500,000
		受入奨励金香川県農業協同組合	事業推進事務費、法人の管理費等に使用	4,868,638
流動資産合計				45,957,126
(固定資産)				
基本財産				77,649,000
	定期預金	JA 定期H28.3.17	基本財産として会員団体から拠出を受けた財産で、運用益を事業推進事務費及び管理費に使用	77,649,000
		JA 定期H36.10.22		25,000,000
特定資産				52,649,000
	交付準備金 (特定野菜)	JA 普通0001946 (特定野菜)	特定野菜に係る準備金を管理する資金で、県と生産者団体の負担金を準備金として保有し、機構から国の補助金を受け準備金を取り崩して、生産者に補給金を交付するとともに、交付予約数量の減少など造成額を上回る生産者団体の負担金は精算金として返戻する	512,616,420
		JA 定期H27.11.26		9,616,420
		JA 定期H27.4.1①		15,000,000
		JA 定期H27.4.1②		28,000,000
		JA 定期H27.4.1③		25,000,000
		JA 定期H27.4.12①		50,000,000
		JA 定期H27.4.12②		300,000,000
		JA 定期H27.5.29		35,000,000
	交付準備金 (地域野菜)	JA 普通0001957 (地域野菜)	地域野菜に係る準備金を管理する資金で、県と生産者団体と協会の負担金を準備金として保有し、野菜の平均単価が基準以下になった場合、準備金を取り崩して、生産者に補給金を交付するとともに、交付予約数量の減少など造成額を上回る生産者団体の負担金は精算金として返戻する	152,579,197
		JA 定期H28.2.28①		10,929,197
		JA 定期H28.2.28②		4,650,000
		JA 定期H27.6.28		4,200,000
		JA 定期H28.2.14		20,000,000
		JA 定期H28.1.24		13,510,000
	交付準備金 (果実対策)	JA 普通0004707 (経営支援)	果樹経営支援事業交付金の管理	8,076,338
		JA 普通00012241 (加工需要)		36
		JA 普通0004718 (緊急需給)		0
		JA 定期H27.11.5		596,302
	特別業務資金 (特定野菜)	JA 普通0001979 (特定野菜)	果樹緊急需給事業の準備金管理	7,480,000
	特別業務資金 (地域野菜)	JA 普通0001980 (地域野菜)	特定野菜準備金に係る香川県の資金や運用益管理する資金で、香川県の指示により準備金等に繰り入れる。	8,172,838
		JA 定期H27.2.28	地域野菜準備金に係る香川県の資金や運用益管理する資金で、香川県の指示により準備金等に繰り入れる。	3,335,287
	特別積立金 (野菜)	JA 普通0003232 (特別積立金)	地域野菜準備金に係る協会負担の資金や運用益管理する資金	42,129,913
		JA 定期H27.4.1①		2,129,913
		JA 定期H27.4.1②		20,000,000
	特別資金 (果実対策)	JA 普通0003102 (特別資金)	果実事業の準備金の運用益を積立た資金で、中央果実協会の承認を得て特別事業の補助金に使用	8,297,760
		JA 定期H28.2.5		6,367,790
	地域野菜振興資金	JA 定期H36.12.18	将来の協会事業に備えて管理	1,929,970
その他固定資産				377,000,000
	定期預金	JA 定期H28.3.17	従来、基本財産として処理していた出資金(固定負債で「寄託金」)	75,000,000
	香川県信連出資金	香川県信連 出資金		75,000,000
固定資産合計				22,800,000
資産合計				22,800,000
(固定負債)				1,287,656,753
	寄託金	公益財団法人中央果実協会	果実基金事業の実施のために出資された拠出金であるが、果実事業の終了時、又は法人解散時の補助金等の返還に備えて寄託金として固定負債に計上している。	75,000,000
		香川県農業協同組合		50,000,000
		香川県信用農業協同組合		23,740,000
		全共連 香川県本部		760,000
固定負債合計				500,000
負債合計				75,000,000
正味財産				1,258,613,879

Ⅶ 監査報告書

公益社団法人香川県青果物協会

理事長 宮 武 利 弘 殿

平成27年 5 月11日

公益社団法人香川県青果物協会

監 事 樋 口 茂 (印)

監 事 眞 鍋 清 (印)

私たち監事は、平成26年4月1日から平成27年3月31日までの事業年度の事業実績と決算の状況について、監査をいたしました。その方法及び結果について、次のとおり報告いたします。

1 監査の方法及びその内容

監事は、理事及び職員等からその職務の執行状況について報告を受け、必要に応じて説明を求め、重要な決裁書類等を閲覧し、業務及び財産の状況を調査いたしました。以上の方法に基づき、当該事業年度に係る事業報告について検討いたしました。

さらに、会計帳簿又はこれに関する資料の調査を行い、当該事業年度に係る計算書類（貸借対照表及び正味財産増減計算書）及びその附属明細書並びに財産目録について検討いたしました。

2 監査意見

(1) 事業報告等の監査結果

- 1) 事業報告及びその附属明細書は、法令及び定款に従い、法人の状況を正しく示しているものと認めます。
- 2) 理事の職務の執行に関する不正の行為又は法令若しくは定款に違反する重大な事実は認められません。

(2) 計算書類及びその附属明細書並びに財産目録の監査結果

計算書類及びその附属明細書並びに財産目録は、法人の財産及び損益の状況をすべての重要な点において適正に示しているものと認めます。

《 参 考 資 料 》

1 野菜価格安定事業補給準備金の造成額(平成26年度)

制度区分	交付予約数量 (t)	補給準備金 (千円)	負担区分			協会造成額 (千円)
			国・(協会)	県	生産者	
特定野菜	14,666	987,803	450,805	268,494	268,505	536,999
地域野菜	1,393	144,478	48,159	48,158	48,160	144,478
(指定野菜)	42,301	2,508,868	1,725,667	391,545	391,656	0
合 計	58,360	3,641,149	2,224,631	708,197	708,321	

注 当協会の負担区分は地域野菜の国・(協会)の欄に記載の48,159千円である。
(対象野菜の種類、業務区分等)

特定野菜	ブロッコリー、アスパラガス、にんにく等	16種類	130業務区分
地域野菜	なばな、パセリ、きゅうり等	7種類	20業務区分
指定野菜	レタス、たまねぎ、きゅうり等	9種類	116業務区分
	延べ合計	32種類	266業務区分

2 野菜価格安定事業補給交付金の交付実績(平成26年度)

区分	補給交付金 (千円)	交付率 (%)	主な対象野菜
特定野菜	39,004	3.9%	ねぎ、アスパラガス、ブロッコリーなど
地域野菜	308	0.2%	ねぎ、レタスなど
(指定野菜)	274,783	11.0%	レタス、ねぎ、きゅうり、だいこんなど
合 計	314,095	8.6%	

注 交付率は、補給交付金÷補給準備金×100

3 野菜価格安定事業の推移(特定野菜、地域野菜、指定野菜の合計)

年度	交付予約数量 (t)	補給準備金 (千円)	補給交付金 (千円)	交付率 (%)
17	61,276	4,652,488	585,570	12.6%
18	61,311	4,649,659	828,052	17.8%
19	60,946	4,513,701	934,277	20.7%
20	62,707	4,501,332	1,080,319	24.0%
21	63,032	4,548,896	603,609	13.3%
22	64,413	4,559,533	304,311	6.7%
23	62,719	4,044,232	717,926	17.8%
24	60,629	3,732,498	252,306	6.8%
25	59,793	3,739,524	267,106	7.1%
26	58,360	3,641,150	314,095	8.6%

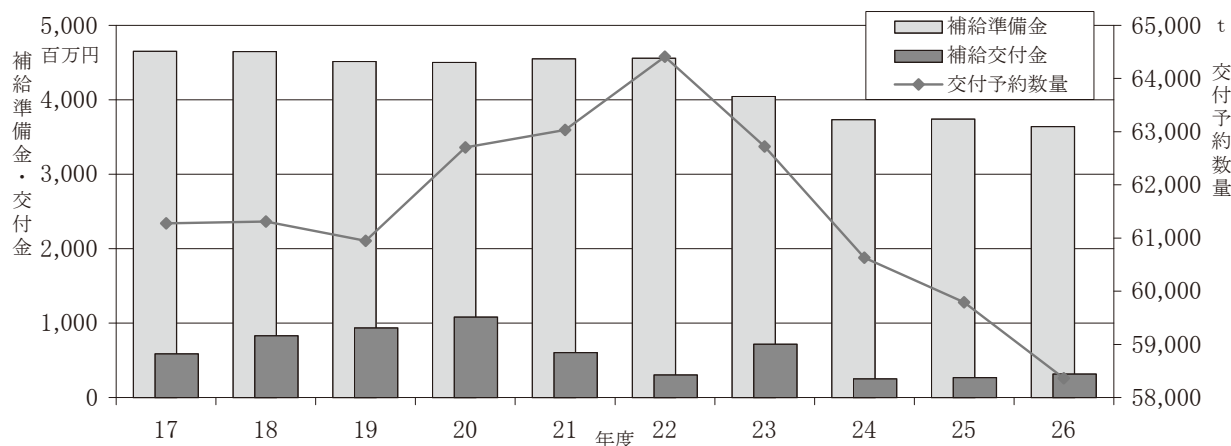

野菜価格安定事業の推移（特定野菜・地域野菜・指定野菜）

○特定野菜

年度	交付予約数量	補給準備金	補給交付金
16	4,794	633,012,070	45,363,845
17	6,264	790,619,990	34,286,851
18	7,021	831,163,620	30,235,454
19	6,998	729,905,740	29,690,473
20	8,547	749,024,560	27,653,408
21	10,178	848,443,900	58,917,330
22	11,734	852,917,920	30,684,891
23	12,712	904,343,120	42,239,055
24	12,693	911,934,910	28,759,601
25	13,730	963,701,230	37,408,099
26	14,666	987,803,250	39,004,269

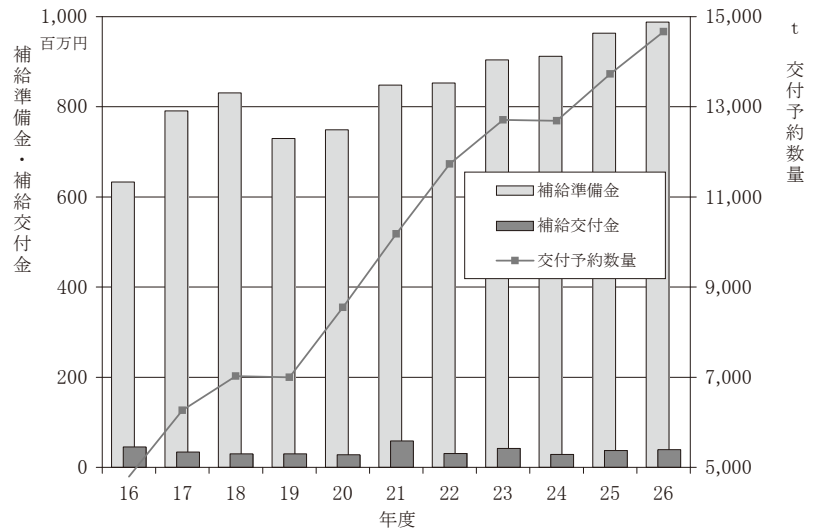

○地域野菜

年度	交付予約数量	補給準備金	補給交付金
16	2,647	260,403,160	29,537,075
17	1,772	180,066,840	11,835,450
18	1,514	159,688,770	20,438,819
19	1,718	165,363,440	45,071,313
20	1,485	151,140,950	41,094,754
21	1,419	146,767,360	7,631,993
22	1,414	147,023,410	2,136,524
23	1,470	146,961,960	6,324,805
24	1,487	148,643,840	2,300,111
25	1,461	145,881,430	2,906,628
26	1,393	144,478,380	307,569

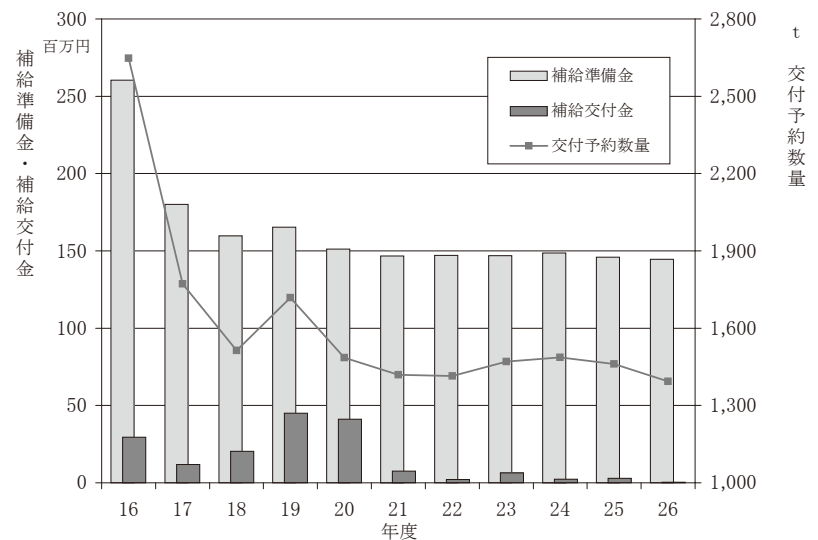

○指定野菜

年度	交付予約数量	補給準備金	補給交付金
16	54,239	3,687,494,000	324,889,000
17	53,240	3,681,801,000	539,448,000
18	52,785	3,658,807,000	777,378,000
19	52,230	3,618,432,000	859,515,000
20	52,675	3,601,166,000	1,011,570,000
21	51,435	3,553,685,000	537,060,000
22	51,265	3,559,592,000	281,961,000
23	48,647	2,992,927,000	669,362,000
24	46,449	2,672,019,000	221,247,000
25	44,602	2,629,942,000	226,791,000
26	42,301	2,508,868,000	274,783,000

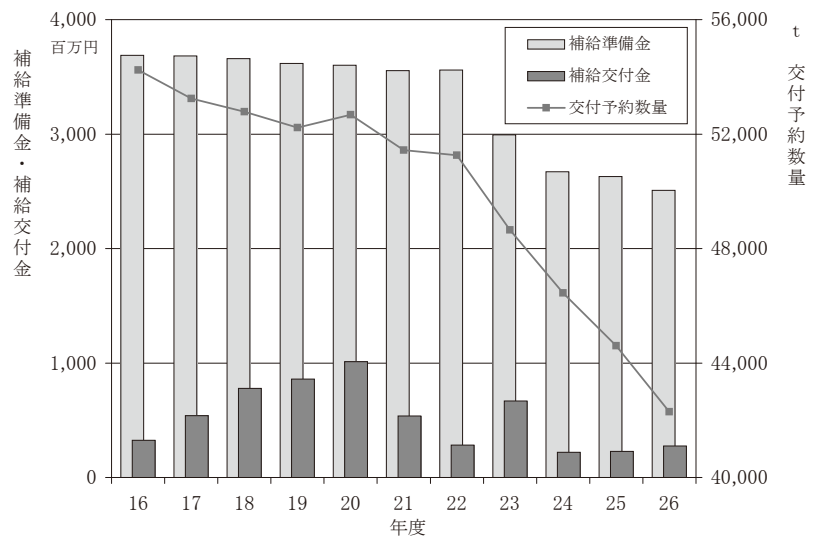

4 特定野菜等補給準備金の造成状況（平成26年度）

対象野菜 (特定・特定)	対 象 出荷期間	対象 市場	交付予約 数量(t)	資金造成 単価	計	左の内訳		
						国	県	団体
いちご	4-5	近畿	498	146.57	72,991,860	24,330,620	24,330,600	24,330,640
		中国	5	142.10	710,500	236,833	236,800	236,867
		四国	92	119.18	10,964,560	3,654,853	3,654,800	3,654,907
	1-2	近畿	28	211.86	5,932,080	1,977,360	1,977,300	1,977,420
	3	近畿	273	190.22	51,930,060	17,310,020	17,310,000	17,310,040
		中国	5	184.73	923,650	307,883	307,800	307,967
		四国	26	181.77	4,726,020	1,575,340	1,575,300	1,575,380
小計			927	-	148,178,730	49,392,909	49,392,600	49,393,221
さやいんげん	5	関東	2	142.84	285,680	95,226	95,200	95,254
		中国	1	125.45	125,450	41,816	41,800	41,834
	6-10	関東	9	104.82	943,380	314,460	314,400	314,520
		近畿	0	136.85	0	0	0	0
		中国	1	105.18	105,180	35,060	35,000	35,120
		四国	0	94.72	0	0	0	0
小計			13	-	1,459,690	486,562	486,400	486,728
えだまめ	6-9	近畿	20	107.61	2,152,200	717,400	717,400	717,400
		中国	15	84.25	1,263,750	421,250	421,200	421,300
		四国	20	75.52	1,510,400	503,466	503,400	503,534
	小計			55	-	4,926,350	1,642,116	1,642,000
セルリー	4-5	東北	15	52.38	785,700	261,900	261,900	261,900
		関東	90	49.96	4,496,400	1,498,800	1,498,800	1,498,800
		近畿	5	51.86	259,300	86,433	86,400	86,467
		中国	20	47.29	945,800	315,266	315,200	315,334
	6-7	関東	6	48.70	292,200	97,400	97,400	97,400
		近畿	0	49.26	0	0	0	0
	11-12	東北	6	34.76	208,560	69,520	69,500	69,540
		関東	35	38.20	1,337,000	445,666	445,600	445,734
		近畿	0	42.95	0	0	0	0
		中国	7	41.00	287,000	95,666	95,600	95,734
	1-3	東北	85	47.34	4,023,900	1,341,300	1,341,300	1,341,300
		関東	350	46.08	16,128,000	5,376,000	5,376,000	5,376,000
		近畿	8	50.38	403,040	134,346	134,300	134,394
中国		35	44.90	1,571,500	523,833	523,800	523,867	
小計			662	-	30,738,400	10,246,130	10,245,800	10,246,470
にんにく	5-6	東北	3	122.66	367,980	122,660	122,600	122,720
		関東	416	113.59	47,253,440	15,751,146	15,751,100	15,751,194
		東海	6	128.90	773,400	257,800	257,800	257,800
		近畿	6	127.41	764,460	254,820	254,800	254,840
		中国	4	122.71	490,840	163,613	163,600	163,627
	7-9	東北	1	120.17	120,170	40,056	40,000	40,114
		関東	127	122.59	15,568,930	5,189,643	5,189,600	5,189,687
		東海	8	117.07	936,560	312,186	312,100	312,274
		近畿	5	135.10	675,500	225,166	225,100	225,234
		中国	2	128.24	256,480	85,493	85,400	85,587
		四国	3	123.26	369,780	123,260	123,200	123,320
	3-4	東北	1	132.08	132,080	44,026	44,000	44,054
		関東	2	138.29	276,580	92,193	92,100	92,287
		中国	1	156.79	156,790	52,263	52,200	52,327
	小計			585	-	68,142,990	22,714,325	22,713,600

対象野菜 (特定・特定)	対 象 出荷期間	対象 市場	交付予約 数量(t)	資金造成 単価	計	左の内訳		
						国	県	団体
ブロッコリー (最低基準60%)	4-6	東北	280	49.18	13,770,400	6,885,200	3,442,600	3,442,600
		関東	1,599	53.75	85,946,250	42,973,125	21,486,500	21,486,625
		近畿	640	65.44	41,881,600	20,940,800	10,470,400	10,470,400
		中国	288	51.39	14,800,320	7,400,160	3,700,000	3,700,160
		四国	259	51.31	13,289,290	6,644,645	3,322,300	3,322,345
	10-12	東北	67	41.65	2,790,550	1,395,275	697,600	697,675
		関東	1,032	43.78	45,180,960	22,590,480	11,295,200	11,295,280
		近畿	350	57.02	19,957,000	9,978,500	4,989,200	4,989,300
		中国	161	48.21	7,761,810	3,880,905	1,940,400	1,940,505
		四国	240	52.66	12,638,400	6,319,200	3,159,600	3,159,600
	1-3	東北	250	46.14	11,535,000	5,767,500	2,883,700	2,883,800
		関東	2,190	45.70	100,083,000	50,041,500	25,020,700	25,020,800
		近畿	584	48.61	28,388,240	14,194,120	7,097,000	7,097,120
		中国	300	43.48	13,044,000	6,522,000	3,261,000	3,261,000
		四国	311	42.64	13,261,040	6,630,520	3,315,200	3,315,320
	小計			8,551	-	424,327,860	212,163,930	106,081,400
そらまめ	5-7	関東	30	56.03	1,680,900	560,300	560,300	560,300
スイートコーン	6-7	関東	180	38.56	6,940,800	3,470,400	1,735,200	1,735,200
		近畿	30	39.03	1,170,900	585,450	292,700	292,750
		中国	80	36.17	2,893,600	1,446,800	723,400	723,400
	小計			290	-	11,005,300	5,502,650	2,751,300
グリーン アスパラガス 県・団体1/4	4	東北	3	249.49	748,470	374,235	187,100	187,135
		関東	40	257.59	10,303,600	5,151,800	2,575,900	2,575,900
		東海	3	267.65	802,950	401,475	200,700	200,775
		近畿	37	261.86	9,688,820	4,844,410	2,422,200	2,422,210
		中国	7	259.01	1,813,070	906,535	453,200	453,335
		四国	28	244.32	6,840,960	3,420,480	1,710,200	1,710,280
	5-6	東北	2	158.12	316,240	158,120	79,000	79,120
		関東	50	165.61	8,280,500	4,140,250	2,070,100	2,070,150
		東海	3	175.48	526,440	263,220	131,600	131,620
		近畿	50	188.90	9,445,000	4,722,500	2,361,200	2,361,300
		中国	13	194.43	2,527,590	1,263,795	631,800	631,995
		四国	47	199.67	9,384,490	4,692,245	2,346,100	2,346,145
	7-9	東北	5	186.05	930,250	465,125	232,500	232,625
		関東	90	197.02	17,731,800	8,865,900	4,432,900	4,433,000
		東海	7	199.08	1,393,560	696,780	348,300	348,480
		近畿	88	212.52	18,701,760	9,350,880	4,675,400	4,675,480
		中国	21	177.86	3,735,060	1,867,530	933,700	933,830
		四国	77	220.63	16,988,510	8,494,255	4,247,100	4,247,155
	1-2	関東	2	269.14	538,280	269,140	134,500	134,640
		近畿	2	300.47	600,940	300,470	150,200	150,270
		四国	2	287.24	574,480	287,240	143,600	143,640
	3	東北	6	261.58	1,569,480	784,740	392,300	392,440
		関東	51	256.76	13,094,760	6,547,380	3,273,600	3,273,780
		東海	2	252.86	505,720	252,860	126,400	126,460
		近畿	29	236.72	6,864,880	3,432,440	1,716,200	1,716,240
		中国	6	232.51	1,395,060	697,530	348,700	348,830
		四国	23	222.16	5,109,680	2,554,840	1,277,400	1,277,440
小計			694	-	150,412,350	75,206,175	37,601,900	37,604,275

対象野菜 (特定・特定)	対 象 出荷期間	対象 市場	交付予約 数量(t)	資金造成 単価	計	左の内訳		
						国	県	団体
こまつな	4-6	近畿	3	45.13	135,390	45,130	45,100	45,160
		中国	3	45.07	135,210	45,070	45,000	45,140
		四国	20	42.70	854,000	284,666	284,600	284,734
	7-9	四国	4	64.06	256,240	85,413	85,400	85,427
	10-12	中国	5	68.63	343,150	114,383	114,300	114,467
		四国	10	59.85	598,500	199,500	199,500	199,500
	1-3	近畿	5	57.82	289,100	96,366	96,300	96,434
		中国	3	60.28	180,840	60,280	60,200	60,360
		四国	12	55.24	662,880	220,960	220,900	221,020
	小計			65	-	3,455,310	1,151,768	1,151,300
合計			11,872	-	844,327,880	379,066,865	232,626,600	232,634,415

対象野菜 (特定・指定)	対 象 出荷期間	対象 市場	交付予約 数量(t)	資金造成 単価	計	左の内訳		
						国	県	団体
春ねぎ	4-6	東海	0	69.57	0	0	0	0
		近畿	0	80.13	0	0	0	0
		四国	0	75.58	0	0	0	0
	小計			0	-	0	0	0
夏ねぎ (近畿, 中国: 青ねぎ)	7-9	東海	2	79.22	158,440	79,220	39,600	39,620
		近畿	260	116.98	30,414,800	15,207,400	7,603,700	7,603,700
		中国	13	162.27	2,109,510	1,054,755	527,300	527,455
		四国	17	129.30	2,198,100	1,099,050	549,500	549,550
小計			292	-	34,880,850	17,440,425	8,720,100	8,720,325
夏秋トマト	7-9	近畿(ミニ)	57	119.74	6,825,180	3,412,590	1,706,200	1,706,390
		中国	5	113.62	568,100	284,050	142,000	142,050
		四国	5	137.18	685,900	342,950	171,400	171,550
	10-11	近畿(ミニ)	166	145.79	24,201,140	12,100,570	6,050,200	6,050,370
		中国	6	135.02	810,120	405,060	202,500	202,560
		四国	30	168.61	5,058,300	2,529,150	1,264,500	1,264,650
小計			269	-	38,148,740	19,074,370	9,536,800	9,537,570
冬春トマト	12-2	近畿(ミニ)	21	127.58	2,679,180	1,339,590	669,700	669,890
		中国	5	128.78	643,900	321,950	160,900	161,050
	3-4	近畿(ミニ)	20	144.87	2,897,400	1,448,700	724,300	724,400
		中国	4	130.37	521,480	260,740	130,300	130,440
	5-6	近畿(ミニ)	33	97.78	3,226,740	1,613,370	806,600	806,770
		中国	5	93.03	465,150	232,575	116,200	116,375
		四国	0	55.15	0	0	0	0
	小計			88	-	10,433,850	5,216,925	2,608,000
冬春なす	12-2	近畿	15	95.49	1,432,350	716,175	358,000	358,175
	3-4	近畿	25	79.54	1,988,500	994,250	497,100	497,150
	小計			40	-	3,420,850	1,710,425	855,100
春キャベツ	4-5/15	近畿	120	20.79	2,494,800	1,247,400	623,700	623,700
		中国	300	20.54	6,162,000	3,081,000	1,540,500	1,540,500
		四国	140	18.53	2,594,200	1,297,100	648,500	648,600
	5/16-6	近畿	160	19.60	3,136,000	1,568,000	784,000	784,000
		中国	400	16.90	6,760,000	3,380,000	1,690,000	1,690,000
		四国	90	16.97	1,527,300	763,650	381,800	381,850
小計			1,210	-	22,674,300	11,337,150	5,668,500	5,668,650
冬キャベツ	11-12	四国	36	17.18	618,480	309,240	154,600	154,640
	1-3	四国	170	17.54	2,981,800	1,490,900	745,400	745,500
	小計			206	-	3,600,280	1,800,140	900,000

対象野菜 (特定・指定)	対 象 出荷期間	対象 市場	交付予約 数量(t)	資金造成 単価	計	左の内訳		
						国	県	団体
冬にんじん	11-12	関東	110	24.01	2,641,100	1,320,550	660,200	660,350
		近畿	300	52.29	15,687,000	7,843,500	3,921,700	3,921,800
	1-3	関東	10	24.30	243,000	121,500	60,700	60,800
		近畿	30	46.02	1,380,600	690,300	345,100	345,200
	小計			450	—	19,951,700	9,975,850	4,987,700
冬春きゅうり	5-6	近畿	205	42.54	8,720,700	4,360,350	2,180,100	2,180,250
		中国	10	39.59	395,900	197,950	98,900	99,050
		四国	6	33.79	202,740	101,370	50,600	50,770
	3-4	近畿	17	58.27	990,590	495,295	247,600	247,695
		四国	1	54.87	54,870	27,435	13,700	13,735
	小計			239	—	10,364,800	5,182,400	2,590,900
合計			2,794	—	143,475,370	71,737,685	35,867,100	35,870,585

特定野菜等供給産地育成価格差補給事業(総括)	26年度資金造成計画額			
	計	左の内訳		
		国	県	団体
	987,803,250	450,804,550	268,493,700	268,505,000

5 地域野菜補給準備金の造成状況（平成26年度）

対象野菜	対 象 出荷期間	対象 市場	交付予約 数量(t)	資金造成 単価	計	左の内訳		
						協会	県	団体
たまねぎ	5-6	全国	15	11.51	172,650	57,550	57,500	57,600
	7-10		1	13.67	13,670	4,556	4,500	4,614
	小計		16	—	186,320	62,106	62,000	62,214
きゅうり	5-6	近畿	80	28.54	2,283,200	761,066	761,000	761,134
	3-4	近畿	13	38.67	502,710	167,570	167,500	167,640
	小計		93	—	2,785,910	928,636	928,500	928,774
レタス	11	近畿	1	23.72	23,720	7,906	7,900	7,914
	12-2	近畿	10	36.36	363,600	121,200	121,200	121,200
	3	近畿	5	32.66	163,300	54,433	54,400	54,467
	小計		16	—	550,620	183,539	183,500	183,581
青ねぎ	4-6	近畿	1	53.33	53,330	17,776	17,700	17,854
		中国	0	60.57	0	0	0	0
		四国	0	50.38	0	0	0	0
	7-9	近畿	3	77.78	233,340	77,780	77,700	77,860
		中国	0	108.27	0	0	0	0
		四国	0	86.10	0	0	0	0
	10-12	近畿	1	71.31	71,310	23,770	23,700	23,840
		中国	0	89.85	0	0	0	0
		四国	0	59.79	0	0	0	0
	1-3	近畿	0	72.15	0	0	0	0
		中国	0	84.88	0	0	0	0
四国		0	55.15	0	0	0	0	
小計		5	—	357,980	119,326	119,100	119,554	
なばな	12-2	全国	503	108.93	54,791,790	18,263,930	18,263,900	18,263,960
	3-4		377	112.92	42,570,840	14,190,280	14,190,200	14,190,360
	小計		880	—	97,362,630	32,454,210	32,454,100	32,454,320
パセリ	5-7	全国	40	138.77	5,550,800	1,850,266	1,850,200	1,850,334
	10-12		55	193.27	10,629,850	3,543,283	3,543,200	3,543,367
	1-2		65	121.48	7,896,200	2,632,066	2,632,000	2,632,134
	3-4		90	64.31	5,787,900	1,929,300	1,929,300	1,929,300
	小計		250	—	29,864,750	9,954,915	9,954,700	9,955,135
オクラ	6-9	関東	31	100.78	3,124,180	1,041,393	1,041,300	1,041,487
		近畿	85	101.78	8,651,300	2,883,766	2,883,700	2,883,834
		中国	7	95.07	665,490	221,830	221,800	221,860
		四国	10	92.92	929,200	309,733	309,700	309,767
	小計		133	—	13,370,170	4,456,722	4,456,500	4,456,948
合計			1,393	—	144,478,380	48,159,454	48,158,400	48,160,526

6 指定野菜補給準備金の造成状況（平成26年度）

対象野菜	対 象 出荷期間	対象 市場	資金造成 単価	交付予約 数量(t)	計	負担区分		
						国	県	団体
たまねぎ (重要) (特例50) 2月申込 (4月) (5-6月) (7-10月) 8月申込 (11-3月)	4	全国	31.80	60	1,708.0	1,240.0	233.5	234.5
	特例50		4.54	60	231.0	136.0	47.5	47.5
	計		36.34	60	1,939.0	1,376.0	281.0	282.0
	5-6	全国	24.96	3,716	83,012.0	60,288.0	11,361.5	11,362.5
	特例50		3.57	3,716	11,276.0	6,633.0	2,321.5	2,321.5
	計		28.53	3,716	94,288.0	66,921.0	13,683.0	13,684.0
	7-10	全国	29.86	1,656	44,256.0	32,141.0	6,057.0	6,058.0
	特例50		4.27	1,656	6,010.0	3,535.0	1,237.0	1,238.0
	計		34.13	1,656	50,266.0	35,676.0	7,294.0	7,296.0
	11-3	全国	35.30	500	15,797.0	11,472.0	2,162.0	2,163.0
標準	0.00		500	0.0	0.0	0.0	0.0	
計	35.30		500	15,797.0	11,472.0	2,162.0	2,163.0	
一般					144,773.0	105,141.0	19,814.0	19,818.0
特例50(特定造成)				5,932	17,517.0	10,304.0	3,606.0	3,607.0
合計			-		162,290.0	115,445.0	23,420.0	23,425.0
秋冬 だいこん (重要) 8月申込	10-12	四国	21.86	50	978.0	710.0	133.5	134.5
	標準		0.00	50	0.0	0.0	0.0	0.0
	計		21.86	50	978.0	710.0	133.5	134.5
	1-3	近畿	24.22	1,000	21,677.0	15,743.0	2,966.5	2,967.5
	標準		0.00	1,000	0.0	0.0	0.0	0.0
	計		24.22	1,000	21,677.0	15,743.0	2,966.5	2,967.5
	1-3	四国	20.74	800	14,849.0	10,784.0	2,032.0	2,033.0
	標準		0.00	800	0.0	0.0	0.0	0.0
	計		20.74	800	14,849.0	10,784.0	2,032.0	2,033.0
	一般					37,504.0	27,237.0	5,132.0
標準				1,850	0.0	0.0	0.0	0.0
合計			-		37,504.0	27,237.0	5,132.0	5,135.0
冬にんじん (一般) 8月申込	11-12	関東	30.01	450	11,883.0	8,102.0	1,890.0	1,891.0
	標準		0.00	450	0.0	0.0	0.0	0.0
	計		30.01	450	11,883.0	8,102.0	1,890.0	1,891.0
	11-12	近畿	65.36	1,060	60,967.0	41,568.0	9,699.0	9,700.0
	標準		0.00	1,060	0.0	0.0	0.0	0.0
	計		65.36	1,060	60,967.0	41,568.0	9,699.0	9,700.0
	11-12	四国	31.70	90	2,510.0	1,711.0	399.0	400.0
	標準		0.00	90	0.0	0.0	0.0	0.0
	計		31.70	90	2,510.0	1,711.0	399.0	400.0
	1-3	関東	30.37	60	1,603.0	1,093.0	255.0	255.0
	標準		0.00	60	0.0	0.0	0.0	0.0
	計		30.37	60	1,603.0	1,093.0	255.0	255.0
	1-3	近畿	57.53	200	10,125.0	6,903.0	1,610.5	1,611.5
	標準		0.00	200	0.0	0.0	0.0	0.0
計	57.53		200	10,125.0	6,903.0	1,610.5	1,611.5	
1-3	四国	31.45	30	829.0	565.0	132.0	132.0	
標準		0.00	30	0.0	0.0	0.0	0.0	
計		31.45	30	829.0	565.0	132.0	132.0	
一般					87,917.0	59,942.0	13,985.5	13,989.5
標準				1,890	0.0	0.0	0.0	0.0
合計			-		87,917.0	59,942.0	13,985.5	13,989.5
夏秋 きゅうり 5月申込	7-9	近畿	66.47	896	47,646.0	35,734.0	5,955.5	5,956.5
	標準		0.00	896	0.0	0.0	0.0	0.0
	計		66.47	896	47,646.0	35,734.0	5,955.5	5,956.5
	7-9	中国	65.27	420	21,930.0	16,447.0	2,741.0	2,742.0
	標準		0.00	420	0.0	0.0	0.0	0.0
	計		65.27	420	21,930.0	16,447.0	2,741.0	2,742.0
	7-9	四国	54.97	47	2,066.0	1,549.0	258.0	259.0
	標準		0.00	47	0.0	0.0	0.0	0.0
	計		54.97	47	2,066.0	1,549.0	258.0	259.0
	10-11	近畿	85.17	238	16,216.0	12,162.0	2,027.0	2,027.0
	標準		0.00	238	0.0	0.0	0.0	0.0
	計		85.17	238	16,216.0	12,162.0	2,027.0	2,027.0
	10-11	中国	76.31	94	5,738.0	4,303.0	717.0	718.0
	標準		0.00	94	0.0	0.0	0.0	0.0
計	76.31		94	5,738.0	4,303.0	717.0	718.0	
10-11	四国	80.50	17	1,094.0	820.0	136.5	137.5	
標準		0.00	17	0.0	0.0	0.0	0.0	
計		80.50	17	1,094.0	820.0	136.5	137.5	
一般					94,690.0	71,015.0	11,835.0	11,840.0
標準				1,712	0.0	0.0	0.0	0.0
合計			-		94,690.0	71,015.0	11,835.0	11,840.0

対象野菜	対 象 出荷期間	対象 市場	資金造成 単価	交付予約 数量(t)	計	負担区分		
						国	県	団体
冬レタス (一般) (特例50) 8月申込	10/16-31	関東	47.54	5	208.0	142.0	33.0	33.0
	特例50		15.85	5	67.0	39.0	13.5	14.5
	計		63.39	5	275.0	181.0	46.5	47.5
	10/16-31	近畿	45.96	25	1,011.0	689.0	160.5	161.5
	特例50		15.32	25	325.0	191.0	67.0	67.0
	計		61.28	25	1,336.0	880.0	227.5	228.5
	10/16-31	中国	54.46	178	8,529.0	5,815.0	1,357.0	1,357.0
	特例50		18.15	178	2,746.0	1,615.0	565.0	566.0
	計		72.61	178	11,275.0	7,430.0	1,922.0	1,923.0
	10/16-31	四国	51.46	30	1,357.0	925.0	216.0	216.0
	特例50		17.15	30	437.0	257.0	89.5	90.5
	計		68.61	30	1,794.0	1,182.0	305.5	306.5
	11	東北	41.91	50	1,844.0	1,257.0	293.0	294.0
	特例50		13.97	50	593.0	349.0	122.0	122.0
	計		55.88	50	2,437.0	1,606.0	415.0	416.0
	11	関東	40.93	1,075	38,719.0	26,399.0	6,159.5	6,160.5
	特例50		13.64	1,075	12,463.0	7,331.0	2,566.0	2,566.0
	計		54.57	1,075	51,182.0	33,730.0	8,725.5	8,726.5
	11	北陸	47.48	20	835.0	569.0	132.5	133.5
	特例50		15.83	20	269.0	158.0	55.0	56.0
	計		63.31	20	1,104.0	727.0	187.5	189.5
	11	東海	46.19	0	0.0	0.0	0.0	0.0
	特例50		15.40	0	0.0	0.0	0.0	0.0
	計		61.59	0	0.0	0.0	0.0	0.0
	11	近畿	44.15	310	12,043.0	8,211.0	1,916.0	1,916.0
	特例50		14.72	310	3,878.0	2,281.0	798.5	798.5
	計		58.87	310	15,921.0	10,492.0	2,714.5	2,714.5
	11	中国	40.99	775	27,955.0	19,060.0	4,447.0	4,448.0
	特例50		13.66	775	8,998.0	5,293.0	1,852.5	1,852.5
	計		54.65	775	36,953.0	24,353.0	6,299.5	6,300.5
	11	四国	39.81	186	6,515.0	4,442.0	1,036.0	1,037.0
	特例50		13.27	186	2,098.0	1,234.0	431.5	432.5
	計		53.08	186	8,613.0	5,676.0	1,467.5	1,469.5
	12-2	東北	76.12	725	48,564.0	33,112.0	7,726.0	7,726.0
	特例50		25.37	725	15,634.0	9,196.0	3,218.5	3,219.5
	計		101.49	725	64,198.0	42,308.0	10,944.5	10,945.5
	12-2	関東	70.19	7,745	478,386.0	326,172.0	76,106.5	76,107.5
	特例50		23.40	7,745	154,048.0	90,616.0	31,715.5	31,716.5
	計		93.59	7,745	632,434.0	416,788.0	107,822.0	107,824.0
	12-2	北陸	77.88	200	13,707.0	9,345.0	2,180.5	2,181.5
	特例50		25.96	200	4,413.0	2,596.0	908.5	908.5
	計		103.84	200	18,120.0	11,941.0	3,089.0	3,090.0
	12-2	東海	71.48	0	0.0	0.0	0.0	0.0
	特例50		23.83	0	0.0	0.0	0.0	0.0
	計		95.31	0	0.0	0.0	0.0	0.0
	12-2	近畿	67.95	670	40,063.0	27,315.0	6,373.5	6,374.5
	特例50		22.65	670	12,898.0	7,587.0	2,655.5	2,655.5
	計		90.60	670	52,961.0	34,902.0	9,029.0	9,030.0
	12-2	中国	62.25	1,347	73,788.0	50,310.0	11,739.0	11,739.0
	特例50		20.75	1,347	23,758.0	13,975.0	4,891.0	4,892.0
	計		83.00	1,347	97,546.0	64,285.0	16,630.0	16,631.0
	12-2	四国	57.86	537	27,342.0	18,642.0	4,349.5	4,350.5
特例50	19.29		537	8,804.0	5,179.0	1,812.5	1,812.5	
計	77.15		537	36,146.0	23,821.0	6,162.0	6,163.0	
3	東北	62.50	300	16,500.0	11,250.0	2,625.0	2,625.0	
特例50		20.83	300	5,311.0	3,124.0	1,093.5	1,093.5	
計		83.33	300	21,811.0	14,374.0	3,718.5	3,718.5	
3	関東	59.72	2,479	130,280.0	88,827.0	20,726.0	20,727.0	
特例50		19.91	2,479	41,953.0	24,678.0	8,637.0	8,638.0	
計		79.63	2,479	172,233.0	113,505.0	29,363.0	29,365.0	
3	北陸	65.96	70	4,063.0	2,770.0	646.0	647.0	
特例50		21.99	70	1,308.0	769.0	269.0	270.0	
計		87.95	70	5,371.0	3,539.0	915.0	917.0	
3	東海	61.85	0	0.0	0.0	0.0	0.0	
特例50		20.62	0	0.0	0.0	0.0	0.0	
計		82.47	0	0.0	0.0	0.0	0.0	
3	近畿	60.83	448	23,980.0	16,350.0	3,815.0	3,815.0	
特例50		20.28	448	7,722.0	4,542.0	1,589.5	1,590.5	
計		81.11	448	31,702.0	20,892.0	5,404.5	5,405.5	

対象野菜	対 象 出荷期間	対象 市場	資金造成 単価	交付予約 数量(t)	計	負担区分		
						国	県	団体
冬レタス (一般) (特例50) 8月申込	3	中国	56.65	709	35,344.0	24,098.0	5,622.5	5,623.5
	特例50		18.88	709	11,377.0	6,692.0	2,342.0	2,343.0
	計		75.53	709	46,721.0	30,790.0	7,964.5	7,966.5
	3	四国	55.62	216	10,571.0	7,207.0	1,681.5	1,682.5
	特例50		18.54	216	3,403.0	2,002.0	700.5	700.5
	計		74.16	216	13,974.0	9,209.0	2,382.0	2,383.0
一般				18,100	1,001,604.0	682,907.0	159,341.5	159,355.5
特例50					322,503.0	189,704.0	66,393.5	66,405.5
合計			—		1,324,107.0	872,611.0	225,735.0	225,761.0
冬レタス (非結球) (一般) (特例50) 8月申込	10/16-31	近畿	81.21	9	643.0	438.0	102.0	103.0
	特例50		27.07	9	206.0	121.0	42.5	42.5
	計		108.28	9	849.0	559.0	144.5	145.5
	10/16-31	中国	78.31	19	1,308.0	892.0	208.0	208.0
	特例50		26.10	19	420.0	247.0	86.5	86.5
	計		104.41	19	1,728.0	1,139.0	294.5	294.5
	11	関東	64.48	55	3,120.0	2,127.0	496.0	497.0
	特例50		21.49	55	1,003.0	590.0	206.5	206.5
	計		85.97	55	4,123.0	2,717.0	702.5	703.5
	11	近畿	65.18	45	2,581.0	1,759.0	410.5	411.5
	特例50		21.73	45	830.0	488.0	170.5	171.5
	計		86.91	45	3,411.0	2,247.0	581.0	583.0
	11	中国	59.89	57	3,003.0	2,047.0	477.5	478.5
	特例50		19.96	57	966.0	568.0	198.5	199.5
	計		79.85	57	3,969.0	2,615.0	676.0	678.0
	12-2	東北	89.91	40	3,164.0	2,157.0	503.0	504.0
	特例50		29.97	40	1,018.0	599.0	209.5	209.5
	計		119.88	40	4,182.0	2,756.0	712.5	713.5
	12-2	関東	94.17	270	22,374.0	15,255.0	3,559.0	3,560.0
	特例50		31.39	270	7,203.0	4,237.0	1,483.0	1,483.0
	計		125.56	270	29,577.0	19,492.0	5,042.0	5,043.0
	12-2	近畿	92.07	100	8,102.0	5,524.0	1,288.5	1,289.5
	特例50		30.69	100	2,608.0	1,534.0	537.0	537.0
	計		122.76	100	10,710.0	7,058.0	1,825.5	1,826.5
	12-2	中国	79.79	169	11,866.0	8,090.0	1,887.5	1,888.5
	特例50		26.60	169	3,820.0	2,247.0	786.5	786.5
	計		106.39	169	15,686.0	10,337.0	2,674.0	2,675.0
	3	東北	84.96	20	1,495.0	1,019.0	237.5	238.5
	特例50		28.32	20	481.0	283.0	99.0	99.0
	計		113.28	20	1,976.0	1,302.0	336.5	337.5
3	関東	88.86	95	7,428.0	5,064.0	1,181.5	1,182.5	
特例50		29.62	95	2,391.0	1,406.0	492.0	493.0	
計		118.48	95	9,819.0	6,470.0	1,673.5	1,675.5	
3	近畿	88.26	57	4,427.0	3,018.0	704.0	705.0	
特例50		29.42	57	1,425.0	838.0	293.0	294.0	
計		117.68	57	5,852.0	3,856.0	997.0	999.0	
3	中国	73.74	106	6,878.0	4,689.0	1,094.0	1,095.0	
特例50		24.58	106	2,214.0	1,302.0	455.5	456.5	
計		98.32	106	9,092.0	5,991.0	1,549.5	1,551.5	
一般				1,042	76,389.0	52,079.0	12,149.0	12,161.0
特例50					24,585.0	14,460.0	5,060.0	5,065.0
合計			—		100,974.0	66,539.0	17,209.0	17,226.0
春レタス (一般) 2月申込	4-5	東北	49.35	110	4,776.0	3,256.0	759.5	760.5
	標準		0.00	110	0.0	0.0	0.0	0.0
	計		49.35	110	4,776.0	3,256.0	759.5	760.5
	4-5	関東	46.76	1,381	56,826.0	38,745.0	9,040.0	9,041.0
	標準		0.00	1,381	0.0	0.0	0.0	0.0
	計		46.76	1,381	56,826.0	38,745.0	9,040.0	9,041.0
	4-5	近畿	49.50	604	26,310.0	17,938.0	4,185.5	4,186.5
	標準		0.00	604	0.0	0.0	0.0	0.0
	計		49.50	604	26,310.0	17,938.0	4,185.5	4,186.5
	4-5	中国	46.32	1,325	54,009.0	36,824.0	8,592.0	8,593.0
	標準		0.00	1,325	0.0	0.0	0.0	0.0
	計		46.32	1,325	54,009.0	36,824.0	8,592.0	8,593.0
	4-5	四国	43.69	389	14,956.0	10,197.0	2,379.0	2,380.0
	標準		0.00	389	0.0	0.0	0.0	0.0
	計		43.69	389	14,956.0	10,197.0	2,379.0	2,380.0
一般				3,809	156,877.0	106,960.0	24,956.0	24,961.0
標準					0.0	0.0	0.0	0.0
合計			—		156,877.0	106,960.0	24,956.0	24,961.0

対象野菜	対 象 出荷期間	対象 市場	資金造成 単価	交付予約 数量(t)	計	負担区分		
						国	県	団体
春レタス (非結球) (一般) 2月申込	4-5	東北	67.42	10	593.0	404.0	94.0	95.0
	標準		0.00	10	0.0	0.0	0.0	0.0
	計		67.42	10	593.0	404.0	94.0	95.0
	4-5	関東	76.33	40	2,686.0	1,831.0	427.0	428.0
	標準		0.00	40	0.0	0.0	0.0	0.0
	計		76.33	40	2,686.0	1,831.0	427.0	428.0
	4-5	近畿	77.12	58	3,935.0	2,683.0	626.0	626.0
	標準		0.00	58	0.0	0.0	0.0	0.0
	計		77.12	58	3,935.0	2,683.0	626.0	626.0
	4-5	中国	62.75	135	7,454.0	5,082.0	1,185.5	1,186.5
標準	0.00		135	0.0	0.0	0.0	0.0	
計	62.75		135	7,454.0	5,082.0	1,185.5	1,186.5	
一般				14,668.0	10,000.0	2,332.5	2,335.5	
標準				0.0	0.0	0.0	0.0	
合計				14,668.0	10,000.0	2,332.5	2,335.5	
冬春 きゅうり 2月申込 (5-6月) 8月申込 (3-4月)	5-6	近畿	47.86	320	12,252.0	9,189.0	1,531.0	1,532.0
	標準		0.00	320	0.0	0.0	0.0	0.0
	計		47.86	320	12,252.0	9,189.0	1,531.0	1,532.0
	5-6	中国	44.54	250	8,908.0	6,681.0	1,113.0	1,114.0
	標準		0.00	250	0.0	0.0	0.0	0.0
	計		44.54	250	8,908.0	6,681.0	1,113.0	1,114.0
	5-6	四国	38.01	15	456.0	342.0	57.0	57.0
	標準		0.00	15	0.0	0.0	0.0	0.0
	計		38.01	15	456.0	342.0	57.0	57.0
	3-4	近畿	65.55	35	1,835.0	1,376.0	229.0	230.0
標準	0.00		35	0.0	0.0	0.0	0.0	
計	65.55		35	1,835.0	1,376.0	229.0	230.0	
3-4	中国	65.17	32	1,668.0	1,251.0	208.0	209.0	
標準		0.00	32	0.0	0.0	0.0	0.0	
計		65.17	32	1,668.0	1,251.0	208.0	209.0	
3-4	四国	61.73	3	148.0	111.0	18.0	19.0	
標準		0.00	3	0.0	0.0	0.0	0.0	
計		61.73	3	148.0	111.0	18.0	19.0	
一般				25,267.0	18,950.0	3,156.0	3,161.0	
標準				0.0	0.0	0.0	0.0	
合計				25,267.0	18,950.0	3,156.0	3,161.0	
夏ねぎ 5月申込	7-9	関東	82.00	80	5,248.0	3,936.0	656.0	656.0
	特例50		27.33	80	1,640.0	1,093.0	273.0	274.0
	計		109.33	80	6,888.0	5,029.0	929.0	930.0
	7-9	近畿	146.22	430	50,299.0	37,724.0	6,287.0	6,288.0
	特例50		48.74	430	15,719.0	10,479.0	2,619.5	2,620.5
	計		194.96	430	66,018.0	48,203.0	8,906.5	8,908.5
	7-9	中国	202.84	124	20,122.0	15,091.0	2,515.0	2,516.0
	特例50		67.61	124	6,287.0	4,191.0	1,047.5	1,048.5
	計		270.45	124	26,409.0	19,282.0	3,562.5	3,564.5
	7-9	四国	161.62	83	10,731.0	8,048.0	1,341.0	1,342.0
特例50	53.87		83	3,353.0	2,235.0	558.5	559.5	
計	215.49		83	14,084.0	10,283.0	1,899.5	1,901.5	
一般				86,400.0	64,799.0	10,799.0	10,802.0	
特例50				26,999.0	17,998.0	4,498.5	4,502.5	
合計				113,399.0	82,797.0	15,297.5	15,304.5	
春だいこん (一般) 2月申込	4-6	近畿	28.46	1,300	29,598.0	22,198.0	3,699.5	3,700.5
	標準		0.00	1,300	0.0	0.0	0.0	0.0
	計		28.46	1,300	29,598.0	22,198.0	3,699.5	3,700.5
	4-6	四国	24.13	900	17,374.0	13,030.0	2,171.5	2,172.5
	標準		0.00	900	0.0	0.0	0.0	0.0
計	24.13		900	17,374.0	13,030.0	2,171.5	2,172.5	
一般				46,972.0	35,228.0	5,871.0	5,873.0	
標準				0.0	0.0	0.0	0.0	
合計				46,972.0	35,228.0	5,871.0	5,873.0	
夏秋なす 5月申込	7-9	関東	56.50	20	904.0	678.0	113.0	113.0
	標準		0.00	20	0.0	0.0	0.0	0.0
	計		56.50	20	904.0	678.0	113.0	113.0
	7-9	近畿	59.83	70	3,350.0	2,512.0	418.5	419.5
	標準		0.00	70	0.0	0.0	0.0	0.0
	計		59.83	70	3,350.0	2,512.0	418.5	419.5
	7-9	中国	57.26	20	916.0	687.0	114.0	115.0
標準	0.00		20	0.0	0.0	0.0	0.0	
計	57.26		20	916.0	687.0	114.0	115.0	

対象野菜	対 象 出荷期間	対象 市場	資金造成 単価	交付予約 数量(t)	計	負担区分		
						国	県	団体
夏秋なす 5月申込	7-9	四国	49.70	60	2,386.0	1,789.0	298.0	299.0
	標準		0.00	60	0.0	0.0	0.0	0.0
	計		49.70	60	2,386.0	1,789.0	298.0	299.0
	一般 標準			170	7,556.0	5,666.0	943.5	946.5
合計			-		0.0	0.0	0.0	0.0
					7,556.0	5,666.0	943.5	946.5
秋冬ねぎ 8月申込	10-12	関東	65.57	35	1,835.0	1,376.0	229.0	230.0
	標準		0.00	35	0.0	0.0	0.0	0.0
	計		65.57	35	1,835.0	1,376.0	229.0	230.0
	10-12	東海	88.95	11	782.0	586.0	97.5	98.5
	標準		0.00	11	0.0	0.0	0.0	0.0
	計		88.95	11	782.0	586.0	97.5	98.5
	10-12	近畿	133.14	481	51,232.0	38,424.0	6,404.0	6,404.0
	標準		0.00	481	0.0	0.0	0.0	0.0
	計		133.14	481	51,232.0	38,424.0	6,404.0	6,404.0
	10-12	中国	168.31	65	8,752.0	6,564.0	1,094.0	1,094.0
	標準		0.00	65	0.0	0.0	0.0	0.0
	計		168.31	65	8,752.0	6,564.0	1,094.0	1,094.0
	10-12	四国	111.74	65	5,810.0	4,357.0	726.0	727.0
	標準		0.00	65	0.0	0.0	0.0	0.0
	計		111.74	65	5,810.0	4,357.0	726.0	727.0
	1-3	関東	69.01	20	1,104.0	828.0	138.0	138.0
	標準		0.00	20	0.0	0.0	0.0	0.0
	計		69.01	20	1,104.0	828.0	138.0	138.0
	1-3	東海	80.05	11	704.0	528.0	88.0	88.0
	標準		0.00	11	0.0	0.0	0.0	0.0
	計		80.05	11	704.0	528.0	88.0	88.0
	1-3	近畿	135.19	308	33,310.0	24,982.0	4,163.5	4,164.5
	標準		0.00	308	0.0	0.0	0.0	0.0
	計		135.19	308	33,310.0	24,982.0	4,163.5	4,164.5
1-3	中国	159.10	43	5,472.0	4,104.0	684.0	684.0	
標準		0.00	43	0.0	0.0	0.0	0.0	
計		159.10	43	5,472.0	4,104.0	684.0	684.0	
1-3	四国	103.44	45	3,723.0	2,792.0	465.0	466.0	
標準		0.00	45	0.0	0.0	0.0	0.0	
計		103.44	45	3,723.0	2,792.0	465.0	466.0	
一般 標準				1,084	112,724.0	84,541.0	14,089.0	14,094.0
合計			-		0.0	0.0	0.0	0.0
					112,724.0	84,541.0	14,089.0	14,094.0
春ねぎ 2月申込	4-6	関東	79.04	20	1,264.0	948.0	158.0	158.0
	標準		0.00	20	0.0	0.0	0.0	0.0
	計		79.04	20	1,264.0	948.0	158.0	158.0
	4-6	近畿	100.16	319	25,560.0	19,170.0	3,195.0	3,195.0
	標準		0.00	319	0.0	0.0	0.0	0.0
	計		100.16	319	25,560.0	19,170.0	3,195.0	3,195.0
	4-6	中国	104.20	63	5,251.0	3,938.0	656.0	657.0
	標準		0.00	63	0.0	0.0	0.0	0.0
	計		104.20	63	5,251.0	3,938.0	656.0	657.0
	4-6	四国	94.48	45	3,400.0	2,550.0	425.0	425.0
標準	0.00		45	0.0	0.0	0.0	0.0	
計	94.48		45	3,400.0	2,550.0	425.0	425.0	
一般 標準				447	35,475.0	26,606.0	4,434.0	4,435.0
合計			-		0.0	0.0	0.0	0.0
					35,475.0	26,606.0	4,434.0	4,435.0
春キャベツ (重要) 2月申込	4-5/15	近畿	25.99	150	3,216.0	2,533.0	341.0	342.0
	標準		0.00	150	0.0	0.0	0.0	0.0
	計		25.99	150	3,216.0	2,533.0	341.0	342.0
	4-5/15	中国	25.68	350	7,415.0	5,842.0	786.0	787.0
	標準		0.00	350	0.0	0.0	0.0	0.0
	計		25.68	350	7,415.0	5,842.0	786.0	787.0
	4-5/15	四国	23.16	55	1,050.0	827.0	111.0	112.0
	標準		0.00	55	0.0	0.0	0.0	0.0
	計		23.16	55	1,050.0	827.0	111.0	112.0
	5/16-6	近畿	24.50	100	2,021.0	1,592.0	214.0	215.0
標準	0.00		100	0.0	0.0	0.0	0.0	
計	24.50		100	2,021.0	1,592.0	214.0	215.0	
5/16-6	中国	21.12	400	6,970.0	5,491.0	739.0	740.0	
標準		0.00	400	0.0	0.0	0.0	0.0	
計		21.12	400	6,970.0	5,491.0	739.0	740.0	

対象野菜	対象出荷期間	対象市場	資金造成単価	交付予約数量(t)	計	負担区分		
						国	県	団体
春キャベツ (重要) 2月申込	5/16-6	四国	21.21	30	525.0	413.0	55.5	56.5
	標準		0.00	30	0.0	0.0	0.0	0.0
	計		21.21	30	525.0	413.0	55.5	56.5
	一般標準			1,085	21,197.0	16,698.0	2,246.5	2,252.5
	合計		—		0.0	0.0	0.0	0.0
冬春トマト 2月申込 (5-6月) 8月申込 (12-2月) (3-4月)	5-6	関東	62.75	2	100.0	75.0	12.0	13.0
	標準		0.00	2	0.0	0.0	0.0	0.0
	計		62.75	2	100.0	75.0	12.0	13.0
	5-6	近畿 (シニ)	122.22	348	34,026.0	25,519.0	4,253.0	4,254.0
	標準		0.00	348	0.0	0.0	0.0	0.0
	計		122.22	348	34,026.0	25,519.0	4,253.0	4,254.0
	5-6	中国 (シニ)	116.29	14	1,302.0	976.0	162.5	163.5
	標準		0.00	14	0.0	0.0	0.0	0.0
	計		116.29	14	1,302.0	976.0	162.5	163.5
	5-6	四国 (シニ)	125.10	122	12,210.0	9,157.0	1,526.0	1,527.0
	標準		0.00	122	0.0	0.0	0.0	0.0
	計		125.10	122	12,210.0	9,157.0	1,526.0	1,527.0
	5-6	四国	68.94	17	936.0	702.0	117.0	117.0
	標準		0.00	17	0.0	0.0	0.0	0.0
	計		68.94	17	936.0	702.0	117.0	117.0
	12-2	近畿 (シニ)	159.48	254	32,406.0	24,304.0	4,050.5	4,051.5
	標準		0.00	254	0.0	0.0	0.0	0.0
	計		159.48	254	32,406.0	24,304.0	4,050.5	4,051.5
	12-2	中国 (シニ)	160.98	13	1,674.0	1,255.0	209.0	210.0
	標準		0.00	13	0.0	0.0	0.0	0.0
	計		160.98	13	1,674.0	1,255.0	209.0	210.0
	12-2	四国 (シニ)	171.31	97	13,294.0	9,970.0	1,661.5	1,662.5
	標準		0.00	97	0.0	0.0	0.0	0.0
	計		171.31	97	13,294.0	9,970.0	1,661.5	1,662.5
	3-4	近畿 (シニ)	181.09	228	33,030.0	24,772.0	4,128.5	4,129.5
	標準		0.00	228	0.0	0.0	0.0	0.0
	計		181.09	228	33,030.0	24,772.0	4,128.5	4,129.5
	3-4	中国 (シニ)	162.96	13	1,694.0	1,270.0	211.5	212.5
標準	0.00		13	0.0	0.0	0.0	0.0	
計	162.96		13	1,694.0	1,270.0	211.5	212.5	
3-4	四国 (シニ)	189.38	86	13,029.0	9,771.0	1,628.5	1,629.5	
標準		0.00	86	0.0	0.0	0.0	0.0	
計		189.38	86	13,029.0	9,771.0	1,628.5	1,629.5	
	一般標準			1,194	143,701.0	107,771.0	17,960.0	17,970.0
	合計		—		0.0	0.0	0.0	
					143,701.0	107,771.0	17,960.0	17,970.0
夏秋トマト (ミニトマト) 5月申込	7-9	近畿	149.67	57	6,824.0	5,118.0	853.0	853.0
	標準		0.00	57	0.0	0.0	0.0	0.0
	計		149.67	57	6,824.0	5,118.0	853.0	853.0
	7-9	中国	142.02	5	568.0	426.0	71.0	71.0
	標準		0.00	5	0.0	0.0	0.0	0.0
	計		142.02	5	568.0	426.0	71.0	71.0
	7-9	四国	171.47	26	3,566.0	2,674.0	445.5	446.5
	標準		0.00	26	0.0	0.0	0.0	0.0
	計		171.47	26	3,566.0	2,674.0	445.5	446.5
	10-11	近畿	182.24	54	7,872.0	5,904.0	984.0	984.0
	標準		0.00	54	0.0	0.0	0.0	0.0
	計		182.24	54	7,872.0	5,904.0	984.0	984.0
	10-11	中国	168.78	5	674.0	505.0	84.0	85.0
	標準		0.00	5	0.0	0.0	0.0	0.0
計	168.78		5	674.0	505.0	84.0	85.0	
10-11	四国	210.76	24	4,046.0	3,034.0	505.5	506.5	
標準		0.00	24	0.0	0.0	0.0	0.0	
計		210.76	24	4,046.0	3,034.0	505.5	506.5	
	一般標準			171	23,550.0	17,661.0	2,943.0	2,946.0
	合計		—		0.0	0.0	0.0	
					23,550.0	17,661.0	2,943.0	2,946.0
合計			標準造成	42,301	2,117,264.0	1,493,201.0	311,987.5	312,075.5
			特例申込 (特定造成)		391,604.0	232,466.0	79,558.0	79,580.0
			合計		2,508,868.0	1,725,667.0	391,545.5	391,655.5

7 特定野菜等補給交付金の交付実績（平成26年度）

年度	対象野菜	出荷期間	対象市場	交付額	交付年月日	備考
25 年度 分	冬春なす	12月～2月	近畿	1,532,650	平成26年4月10日	指定
	冬春トマト(ミニトマト)	12月～2月	近畿	24,879		
	計			1,557,529		
	こまつな	1月～3月	中国	79,663	平成26年5月15日	
	セルリー	1月～3月	関東	125,958		
			中国	175,962		
	小計			301,920		
	計			381,583		
	冬春なす	3月～4月	近畿	999,763	平成26年6月12日	指定
	冬春トマト(ミニトマト)	3月～4月	近畿	242,092		
計			1,241,855			
25年度分 合計				3,180,967		
26 年度 分	セルリー	4月～5月	中国	37,724	平成26年8月14日	指定
	春キャベツ	4月～5/15	近畿	219,127		
			中国	829,561		
			四国	677,893		
	小計			1,726,581		
	計			1,764,305		
	こまつな	4月～6月	近畿	37,500	平成26年9月11日	指定
			中国	14,469		
			小計			
	春キャベツ	5/16～6月	近畿	676,610		
			中国	260,752		
			四国	848,208		
	小計			1,785,570		
	ブロッコリー	4月～6月	東北	286,905		
			近畿	6,490,024		
			中国	77,571		
	小計			6,854,500		
	冬春きゅうり	5月～6月	近畿	158,047	平成26年9月26日	指定
	冬春トマト(ミニトマト)	5月～6月	近畿	14,490		
	計			8,864,576		
そらまめ	5月～6月	関東	6,952	平成26年9月26日		
夏ねぎ(こねぎ除く)	7月～9月	近畿	17,302,555	平成26年11月7日	指定	
夏ねぎ(青)	7月～9月	中国	393,962			
夏ねぎ	7月～9月	四国	1,883,756			
アスパラガス	7月～9月	近畿	491,845			
		中国	398,807			
		四国	2,688,408			
小計			3,579,060			
夏秋トマト(ミニトマト)	7月～9月	中国	90,552			
		四国	101,114			
小計			191,666			
計			23,350,999			

年度	対象野菜	出荷期間	対象市場	交付額	交付年月日	備考
	さやいんげん	6月～10月	中国	104,854	平成26年12月11日	
	えだまめ	6月～10月	近畿	549,361		
			中国	81,025		
			四国	380,361		
	小計			1,010,747		
	計			1,115,601		
	夏秋トマト(ミニトマト)	10月～11月	四国	247,824	平成27年1月8日	指定
	こまつな	10月～12月	中国	121,146	平成27年2月5日	
	セルリー	11月～12月	中国	128,040		
	冬キャベツ	11月～12月	四国	223,859		指定
計			473,045			
26年度分合計				35,823,302		
特定野菜総合計				39,004,269		

8 地域野菜補給交付金の交付実績（平成26年度）

年度	対象野菜	出荷期間	対象市場	交付額	交付年月日	備考	
25年度	レタス	12月～2月	近畿	26,927	平成26年4月4日		
	青ねぎ	1月～3月	近畿	74,751	平成26年5月16日		
			中国	37,614			
	小計			112,365			
	レタス	3月	近畿	43,016			
	計			155,381			
25年度分合計				182,308			
26年度	青ねぎ	4月～6月	近畿	4,600	平成26年9月18日		
	青ねぎ	7月～9月	近畿	118,101	平成26年11月18日		
	青ねぎ	10月～12月	近畿	2,560	平成27年2月5日		
	26年度分合計			125,261			
地域野菜総合計				307,569			

9 指定野菜補給交付金の交付実績（平成26年度）

年度	対象野菜	出荷期間	対象市場	交付額	交付年月日	備考					
25 年度 分	冬レタス	12月～2月	東北	1,719,000	平成26年4月24日						
			関東	16,979,000							
			近畿	1,052,000							
			中国	12,494,000							
	小計						32,244,000				
	冬レタス(非結球)	12月～2月	東北	4,000							
			関東	1,752,000							
			近畿	56,000							
			中国	499,000							
	小計						2,311,000				
	計						34,555,000				
	秋冬だいこん	1月～3月	近畿	1,306,000			平成26年6月5日				
			四国	48,000							
	小計								1,354,000		
	冬にんじん	1月～3月	四国	6,000							
	秋冬ねぎ(青)	1月～3月	近畿	4,805,000							
			中国	462,000							
	小計								5,267,000		
	冬レタス	3月	東北	4,453,000							
関東			32,588,000								
近畿			1,927,000								
中国			19,263,000								
四国			2,412,000								
小計				60,643,000							
冬レタス(非結球)	3月	関東	2,802,000								
		近畿	496,000								
		中国	885,000								
小計				4,183,000							
計				71,453,000							
冬春トマト(ミニ)	3月～4月	近畿	6,244,000	平成26年6月19日							
		中国	39,000								
計						6,283,000					
25年度 合計						112,291,000					
26 年度 分	春キャベツ	4月～5/15	近畿			3,000	平成26年7月25日				
			中国			129,000					
	小計					132,000					
	春レタス	4月～5月	東北			372,000					
			関東			5,605,000					
			近畿			3,232,000					
			中国			11,892,000					
			四国			2,998,000					
	小計					24,099,000					
	春レタス(非結球)	4月～5月	関東			870,000					
			近畿			1,076,000					
			中国			879,000					
	小計					2,825,000					
	計					27,056,000					
	春キャベツ	5/16～6月	中国			43,000			平成26年8月28日		
	春だいこん	4月～6月	近畿	24,280,000							
			中国	7,057,000							
	小計				31,337,000						
	冬春トマト(ミニ)	5月～6月	近畿	147,000							
春ねぎ	4月～6月	関東	8,000								
		近畿	892,000								
小計				900,000							
計				32,427,000							

年度	対象野菜	出荷期間	対象市場	交付額	交付年月日	備考		
26 年度 分	夏秋きゅうり	7月～9月	近畿	2,305,000	平成26年12月4日			
			中国	3,088,000				
			四国	1,000				
	小計			5,394,000				
	夏秋トマト(ミニ)	7月～9月	近畿	22,000				
			中国	38,000				
	小計			60,000				
	夏ねぎ	7月～9月	関東	269,000				
			四国	10,336,000				
	小計			10,605,000				
	夏ねぎ(青)	7月～9月	近畿	42,427,000				
			中国	6,498,000				
	小計			48,925,000				
	計			64,984,000				
	冬レタス	10/16～31	関東	104,000	平成26年12月18日			
			近畿	114,000				
			中国	3,884,000				
			四国	239,000				
	小計			4,341,000				
	冬レタス(非結球)	10/16～31	近畿	320,000				
			中国	669,000				
	小計			989,000				
	計			5,330,000				
	夏秋きゅうり	10月～11月	近畿	3,152,000			平成27年1月29日	
			中国	297,000				
			四国	71,000				
	小計			3,520,000				
	夏秋トマト(ミニ)	10月～11月	近畿	63,000				
四国			77,000					
小計			140,000					
夏秋なす	7月～9月	近畿	903,000					
		四国	151,000					
小計			1,054,000					
冬レタス	11月	関東	5,718,000					
		近畿	2,678,000					
		中国	8,852,000					
		四国	491,000					
小計			17,739,000					
冬レタス(非結球)	11月	関東	164,000					
		近畿	970,000					
		中国	724,000					
小計			1,858,000					
計			24,311,000					
秋冬だいこん	10月～12月	四国	36,000	平成27年2月20日				
冬にんじん	11月～12月	関東	1,555,000					
		四国	808,000					
小計			2,363,000					
秋冬ねぎ	10月～12月	東海	54,000					
		四国	1,005,000					
小計			1,059,000					
秋冬ねぎ(青)	10月～12月	近畿	4,819,000					
		中国	107,000					
小計			4,926,000					
計			8,384,000					
26年度 合計				162,492,000				
指定野菜総合計				274,783,000				